

Nº
03

Ano 2018



Boletim Informativo

(Produção referente a 2017)

Centro Integrado de Pesquisas - ICEAC
ww.cip.furg.br
3233-6665

Centro Integrado de Pesquisa

SOBRE O BOLETIM INFORMATIVO DO CIP

É um projeto de extensão vinculado ao Centro Integrado de Pesquisas (CIP), órgão do Instituto de Ciências Econômicas, Administrativas e Contábeis – ICEAC/FURG.

O Boletim Informativo do CIP tem a proposta de coletar, organizar e divulgar as atividades acadêmicas, de ensino, pesquisa e extensão, e de interesse do ICEAC. Foca na divulgação dos resultados de pesquisas desenvolvidas e publicadas nacionalmente e internacionalmente, e que tenham como campo de investigação as ciências sociais aplicadas, com ênfase na área de abrangência da FURG – regiões costeiras e oceânicas.

Busca-se, com esta iniciativa, contribuir para o desenvolvimento científico do país, sendo um boletim de livre acesso, aberto a críticas, ideias e sugestões que somem à melhoria desta proposta.

Críticas, ideias e sugestões sempre serão bem-vindas.

O QUE É O CIP?

O Centro Integrado de Pesquisa tem por objetivo estimular a realização de projetos de pesquisa e extensão na área das ciências sociais aplicadas, mais especificamente organizando e compilando a produção científica do Instituto de Ciências Econômicas, Administrativas e Contábeis em suas três grandes áreas.

Visite a página do ICEAC no site: www.iceac.furg.br

Visite a página do CIP no site www.cip.furg.br

Equipe responsável por este Boletim do CIP-ICEAC-FURG:

Corpo Editorial

Direção e Vice-Direção do ICEAC: Patrícia R. Abdallah / Audrei F. Cadaval

Representantes de Áreas da Economia, Administração e Contabilidade:

Paulo R. Lessa Pinto / Samuel V. Bonato / Walter N. Cleiro

Pesquisadores Responsáveis por Projetos de Execução Contínua do ICEAC:

Tiarajú A. Freitas

Responsável Técnico / Coordenador de Edição

Assessor Técnico do CIP-ICEAC: Fernanda Geri Bohlke Hobus

APOIO INSTITUCIONAL



Produção Científica

Evolução da Publicação Científica do ICEAC de 2011 a 2017

A publicação científica do ICEAC mostrou relativa de queda do número de títulos de 2011 a 2013, retomando tendência crescente e acentuada pós 2013, passando de 54 títulos neste ano para 173 títulos no ano de 2017 (Gráfico 1). Esta evolução nos últimos 4 anos é resultado do funcionamento de novos cursos de pós-graduação *Stricto Sensu* que iniciaram já no ano de 2014 a funcionar na Unidade ICEAC com 1 curso e, no ano de 2017, já funcionam 4 cursos de Mestrado.

Gráfico 1

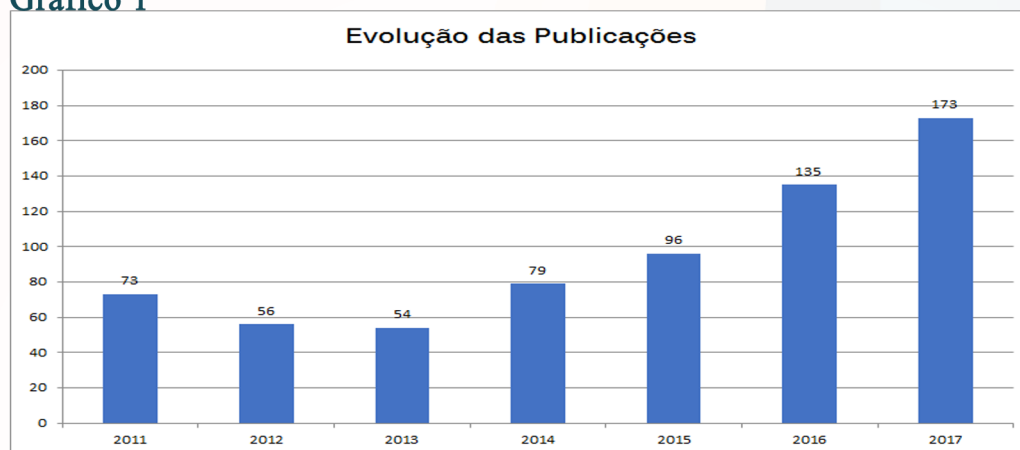

Fonte: Equipe técnica do CIP

A evolução da tipologia destes títulos é apresentada no Gráfico 2, e reflete também evolução que acompanha e atende às demandas de pontuações da Plataforma Sucupira CAPES, uma vez que, destacando, inclusive, o montante de publicações de artigos em periódicos e participação em eventos, ambos de dimensão nacional e internacional.

Gráfico 2

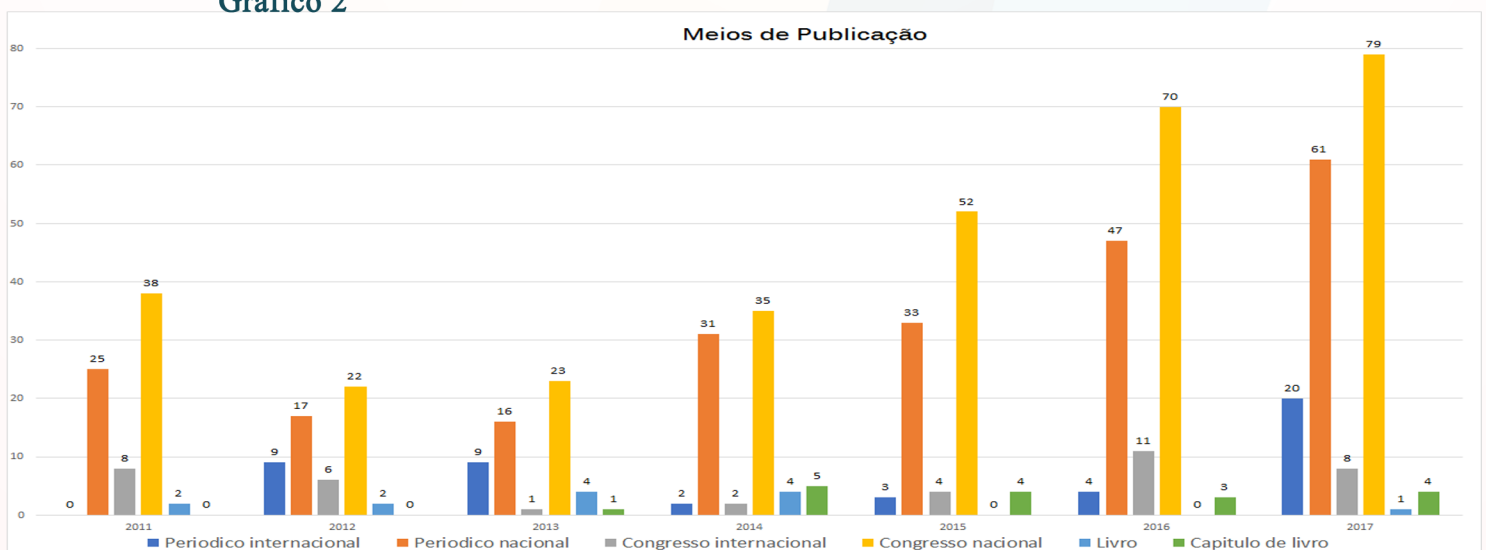

Fonte: Equipe técnica do CIP

Graduação e Pós-Graduação

Oferta de Cursos – Graduação, Pós-Graduação (Presencial e EAD)

No ano de 2013, a graduação do ICEAC compreendia os cursos de Administração, Ciências Contábeis, Ciências Econômica, e Administração_EAD. Em 2014 foi criado o curso Graduação em Comércio Exterior ofertado no Campus de Santa Vitória do Palmar, e em 2015, o curso de Tecnologia em Gestão de Cooperativas, no Campus de São Lourenço do Sul. Entre os anos de 2016 e 2017 os esforços do Instituto voltaram-se para a consolidação e excelência dos cursos existentes.

Cursos de Graduação do ICEAC - Evolução

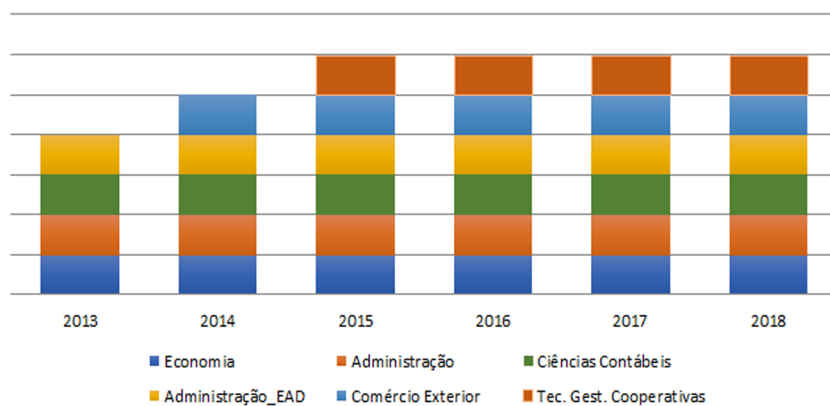

Fonte: Equipe técnica do CIP

Quanto à Pós-Graduação, o ICEAC ofertava, em 2013, os cursos de Especialização Lato Sensu em Ciências Contábeis e Gestão Pública Municipal (Modalidade à Distância). Em 2014 houve a aprovação, junto à CAPES, do Mestrado em Economia Aplicada – Economia do Mar, em 2015 do Mestrado em Administração, e em 2016 foi proposto o Mestrado em Ciências Contábeis, tendo sido aprovado em 2017, juntamente com o Mestrado Profissional em Administração Pública – PROFIAP/CAPES, todos esses cursos de mestrado tipo Stricto Sensu.

Cursos de Pós-Graduação do ICEAC - Evolução

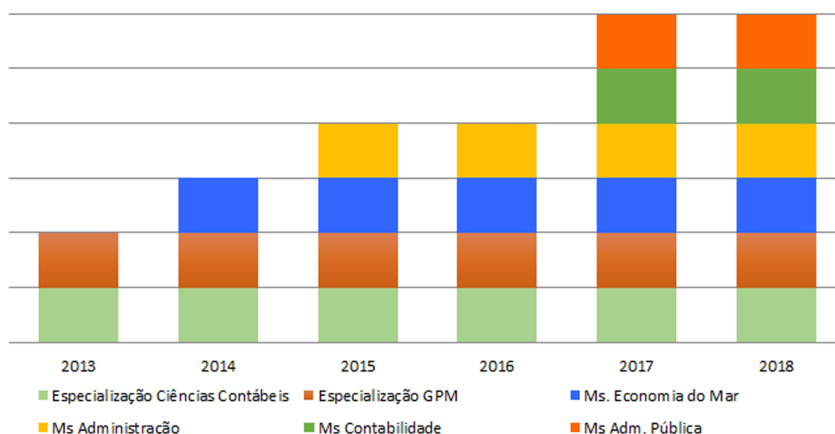

Fonte: Equipe técnica do CIP

Matrículas do ICEAC

Matrículas nos Cursos de Graduação e Pós-Graduação

No ano de 2016 o número de matrículas nos cursos de graduação do ICEAC foi de 1.235, sendo 1078 no campus sede (Administração, Contábeis e Economia) e 157 nos campi fora da sede (Comércio Exterior, Gestão de Cooperativas e Administração à distância). Em 2017 o número de matrículas manteve-se estável totalizando 1.251 sendo 1120 no campus sede e 131 nos campi externos.

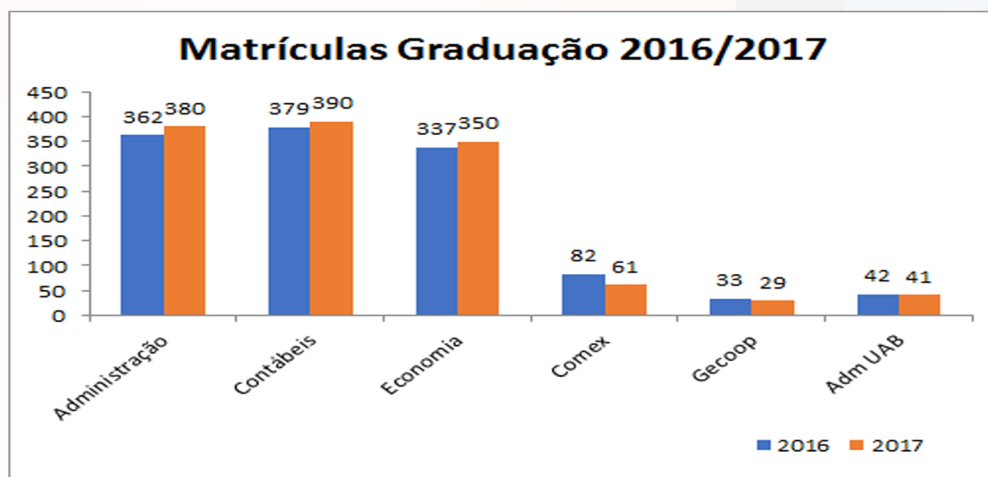

Fonte: Equipe técnica do CIP

Quanto à Pós-Graduação, o número total de matrículas do ICEAC foi de 202 em 2016 sendo 62 em cursos strictu sensu (Mestrados) e 140 latu sensu (especialização em Gestão Pública Municipal). Em 2017 estas matrículas totalizaram 197 sendo 88 em cursos strictu sensu e 109 latu sensu.

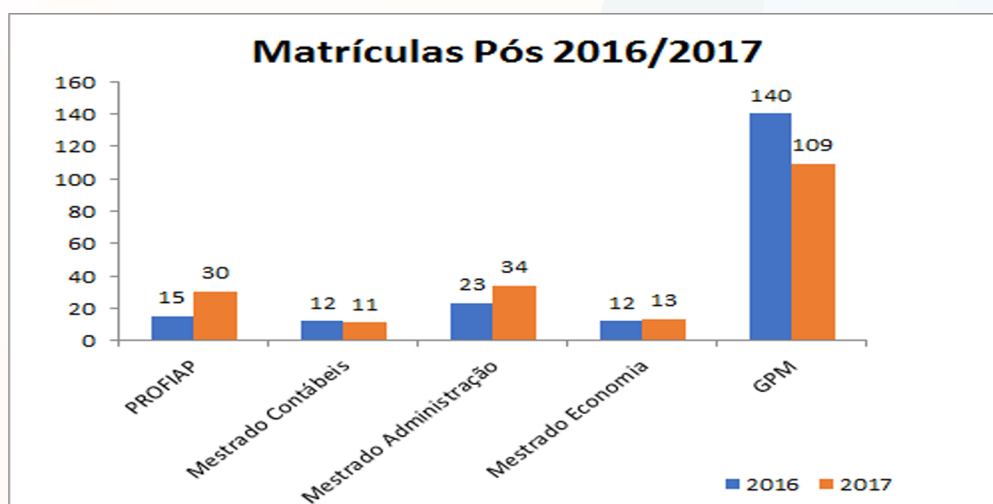

Fonte: Equipe técnica do CIP

Quadro de Pessoal

Evolução do quadro de pessoal

No que concerne ao quadro de pessoal do ICEAC, em 2013 o Instituto possuía 6 técnicos administrativos em educação e 42 docentes passando para 8 técnicos administrativos e 62 docentes em 2017 como podemos observar nos gráficos:

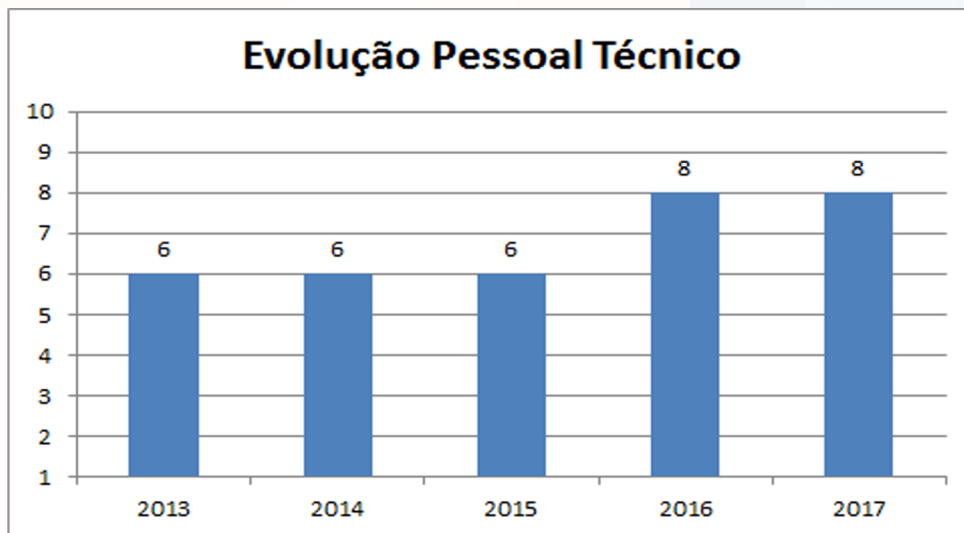

Fonte: Equipe técnica do CIP

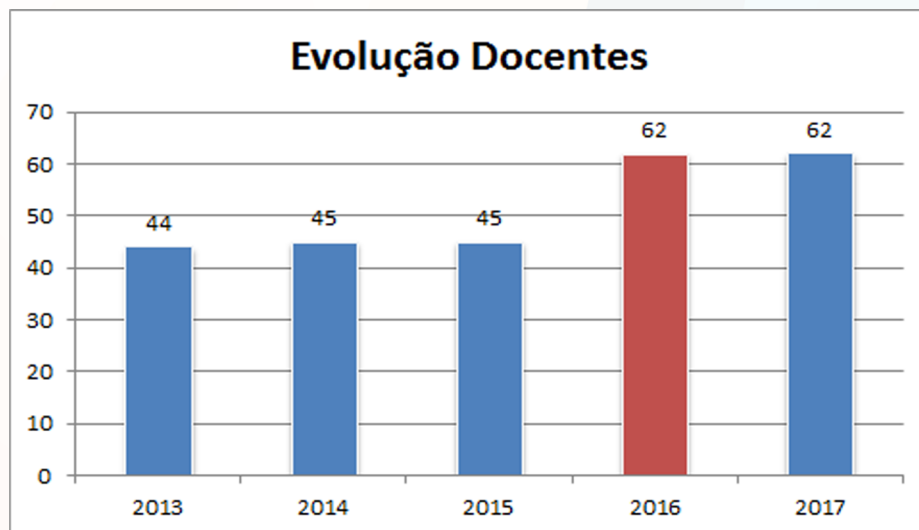

Fonte: Equipe técnica do CIP

Projetos de Pesquisa

Projetos de Pesquisa

No ano de 2017 foram aprovados no Conselho do ICEAC 12 projetos de pesquisa, conforme apresentados na Tabela abaixo, que informa, também, seus respectivos coordenadores, registros de Ata do presente Conselho e registro na ProPesp. Os que não apresentam número de registros na ProPesp se encontram em fase de processamento deste junto à Pro-Reitoria.

Projeto	Coordenação	Ata	nº PROPESP
Perfil Profissional e Acadêmico dos Egressos do Curso de Ciências Contábeis da Universidade Federal do Rio Grande (FURG)	Ana Paula e Alexandre Quintana	11/2017	851
Interesse Público Versus Interesses Particulares na Regulação do Transporte Individual Remunerado Ofertado por Aplicativos em Porto Alegre	Marco Aurélio Barbosa	11/2017	814
Desenvolvimento de operações mais limpas: alavancando o desempenho de restaurantes corporativos através de abordagens de gestão e educação ambiental	Samuel Bonato	10/2017	809
Grupo de Estudos de Conjuntura Econômica	Roque Neto	10/2017	838
Perspectivas Comerciais do Mercosul: uma análise institucional e setorial	Jorge Aragón	08/2017	788
Proposta de um Modelo de Avaliação e Gestão do Desempenho Portuário	André Longaray	08/2017	739
Gestão nos Hospitais Universitários Federais – uma análise a partir de concepções institucionalizadas na área da saúde	Márcio Bauer	07/2017	781
Modelos de homens na administração: a noção de sujeito na psicanálise lacaniana e sua implicação ontológico-epistemológica para o ensino e a pesquisa nos estudos organizacionais	Kettle Duarte Paes	07/2017	782
Tecnologias da Educação e seu reflexo nos métodos de ensino na graduação em Ciências Contábeis	Alexandre Quintana	06/2017	
Crêterios de escolha, permanência e satisfação no Curso de Administração da FURG: a visão de alunos e egressos	Flávia Czarneski	06/2017	
Proposta de desenvolvimento de modelo logístico de armazenagem de containers em terminais portuários: um estudo de caso	André Longaray	06/2017	
Estudos Críticos em administração nas Universidades do Sul do Brasil: uma análise das grades de disciplinas da graduação e pós-graduação	Kettle Paes	03/2017	

Fonte: Equipe técnica do CIP

Projetos de Extensão

Projetos de Extensão

Em 2017 no ICEAC foram registrados 17 novos projetos e/ou ações de extensão, conforme apresentados na Tabela abaixo, com respectivos coordenadores e Atas de registro.

Projeto	Coordenação	Ata
Palestra Inaugural do Curso de Comércio Exterior	Rafael Pereira	12/2017
Visita Técnica à Transportadora Ardoino S.A	Márcio Barbosa	12/2017
NAF na 45ª Feira do Livro da FURG	Giovana Souza	12/2017
Custo do Cesto de Produtos Básicos de Consumo Popular – CCPBCP – SVP	Cíntia Cezar	12/2017
Bitcoin e Blockchain na FURG	Roque Neto	12/2017
Curso de Extensão: “Busca por Indicadores Científicos em Bases de Dados”	Samuel Bonato	11/2017
2ª Semana Acadêmica de Gestão de Cooperativas FURG	Liandra Caldasso	11/2017
Mini Curso Siscomex Importação	Márcio Nora Barbosa	11/2017
II ECOMEX – Comércio Exterior Brasileiro Risco ou Oportunidade em Meio a Crise?	Márcio Nora Barbosa	10/2017
Acolhida Cidadã 2017/II Semestre	Débora Gomes Machado	07/2017
Auxílio Contábil e Fiscal à Formalização das Matrículas Especiais e ao Subprograma de Assistência Básica da FURG	Ana Paula Capuano	06/2017
Renovação do Núcleo de Apoio Contábil e Fiscal - NAF	Giovana Souza	06/2017
Análise da documentação para o Subprograma de Assistência Básica na Universidade Federal do Rio Grande (FURG)	Ana Paula Capuano	05/2017
NAF Itinerante	Giovana Souza	05/2017
Projeto Acolhida Cidadã 2017/1 Ciências Contábeis	Giovana Souza	04/2017
NAF na 44ª Feira do Livro da FURG	Giovana Souza	02/2017
Análise da Documentação para a formalização das matrículas especiais na Universidade Federal do Rio Grande (FURG)	Ana Paula Capuano	02/2017

Fonte: Equipe técnica do CIP

Localize-se no ICEAC

Mapa Corredor E

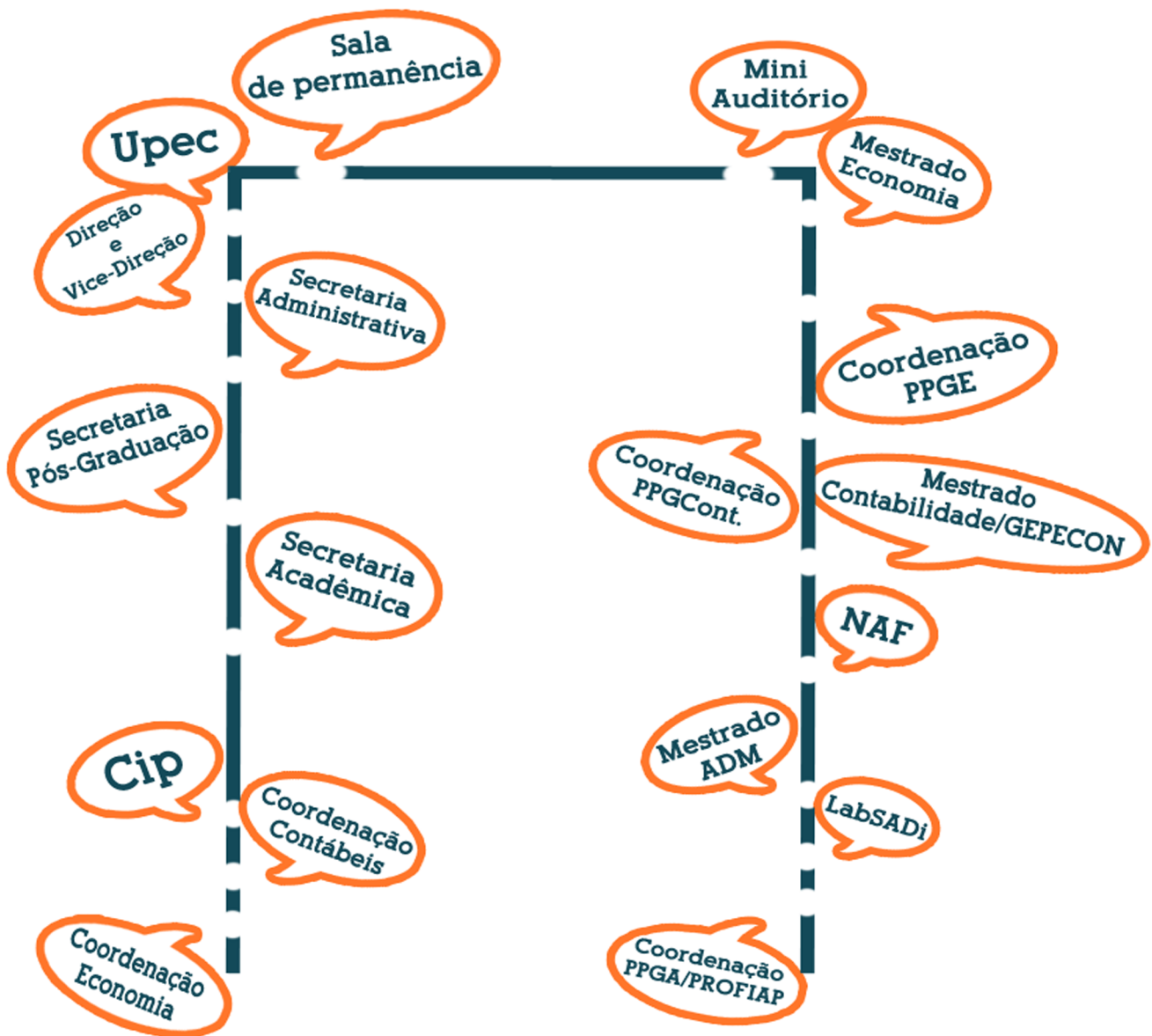

Cip: Centro Integrado de Pesquisa
PPGA: Programa de Pós Graduação em Administração
PPGCont: Programa de Pós Graduação em Contabilidade
PPGE: Programa de Pós Graduação em Economia
PROFIAP: Mestrado Profissional em Administração Pública em Rede Nacional
Upec: Unidade de Pesquisa em Economia Costeira

Telefones :
Direção: 32936693
Secretaria Administrativa: 32935081
Secretaria Pós-Graduação: 32935399
Secretaria Acadêmica: 32935097
CIP: 32336665
Coordenação Economia: 32935092
Coordenação Mestrado Economia: 32935397
Coordenação Mestrado Administração: 3293542

Mapa Corredor A



CEUPIRG: Centro de Estudos Urbanos Portuário Industrial do Rio Grande
NOTEP: Núcleo de Estudos sobre Organização, Trabalho e Participação

Telefones:
CEUPIRG: 32336892



CIP-ICEAC