

**Nº
05**

Ano 2019



Boletim Informativo

(Produção referente a 2018)

Centro Integrado de Pesquisas - ICEAC
ww.cip.furg.br
3233-6665

Centro Integrado de Pesquisa

FURG e Comando do Pessoal de Fuzileiros Navais assinam convênio para curso de pós-graduação no Rio de Janeiro

A FURG e o Comando do Pessoal de Fuzileiros Navais, por meio do Centro de Instrução Almirante Sylvio de Camargo (Ciasc) firmaram, no dia 23 de novembro de 2018, na sede do 5º. Distrito Naval de Rio Grande, um Termo de Cooperação Científica e Tecnológica. Pelo convênio, o Laboratório de Estudos e Pesquisas em Metodologias de Sistemas de Apoio à Decisão (LabSADi), sob coordenação do Prof. Dr. André Longaray do Instituto de Ciências Econômicas, Administrativas e Contábeis (Iceac) da FURG, dará apoio tecnocientífico à instituição carioca. O objetivo é assegurar a implantação e execução das ações do Curso de Pós-graduação lato sensu para C ficiais-Alunos - Especialização em Gestão de Operações Logísticas, a partir de 2019.



Fonte: <https://www.furg.br/noticias/noticias-arquivo/furg-33242>

Equipe responsável por este Boletim do CIP-ICEAC-FURG:

Corpo Editorial

Direção e Vice-Direção do ICEAC: Patrícia R. Abdallah / Audrei F. Cadaval

Representantes de Áreas da Economia, Administração e Contabilidade:

Paulo R. Lessa Pinto / Samuel V. Bonato / Walter N. Cleiro

Pesquisadores Responsáveis por Projetos de Execução Contínua do ICEAC:

Tiarajú A. Freitas

Responsável Técnico / Coordenador de Edição

Assessor Técnico do CIP-ICEAC: Fernanda Geri Bohlke Hobus

APOIO INSTITUCIONAL



CIP-ICEAC

Acordo de Cooperação Internacional entre ICEAC/FURG e Palacky University/Department of Development & Environmental Studies

O ICEAC assinou acordo de cooperação com o Departamento de Estudos do Desenvolvimento e Meio Ambiente da Universidade de Palacky, na República Tcheca (Department of Development & Environmental Studies / Palacky University) / Olomouc / Czech Republic). O acordo foi firmado pelo Professor Danilo Giroldo, na Reitoria da FURG, em 29 de novembro de 2018, que recebeu os representantes do ICEAC (Professores Gibran Teixeira e Patrícia Abdallah) e da Palacky University (Jaromir Harmáček e Martin Schlossarek).

Nesta mesma semana, de 26 a 30 de novembro de 2018, ocorreu como primeira atividade desta cooperação, um workshop, onde houve participação de professores do ICEAC, alunos dos programas de pós-graduação do ICEAC, e também, dos convidados externos. Neste workshop, o Prof. Gibran apresentou as linhas de pesquisas do Programa de Pós-Graduação em Economia do ICEAC, destacando o foco das pesquisas em Economia Costeira e Marinha, os projetos em desenvolvimento e, na sequência, a Profa. Patrícia Abdallah relatou também sobre os outros Programas de Pós-Graduação, em Administração e Contabilidade, destacando as linhas de pesquisas destes programas, de forma a gerar conteúdo para discutir sobre possíveis integrações neste acordo firmado. Foram também debatidos temas nas áreas de Desenvolvimento, Meio Ambiente, e Áreas Costeiras e Marinhas. Houve troca de informações quanto a usos de metodologias, estruturas matematizadas de análises e banco de dados disponíveis, com propósito de buscar integrar pesquisas e desenvolver projetos conjuntos entre os programas de pós-graduação envolvidos neste acordo de cooperação.



No decorrer da semana, como agenda do workshop, houve dois seminários, proferidos pelos convidados externos da Palacky University, professores Jeromir Harmáček e Martin Schlossarek, cujos temas foram: Pro-poor growth e Microfinance as a tool of poverty reduction. Houve intensa participação dos professores e estudantes presentes, e questionamentos relevantes com propostas de estruturação de estudos conjuntos a partir das temáticas apresentadas. Além das discussões teóricas, como agenda do workshop o Prof. Martin Schlossarek apresentou a estrutura física e meios de acessos aos Programas de Pós-Graduação do Department of Development & Environmental Studies, da Palacky University (www.studydevelopment.cz), que tem sede na cidade de Olomouc, na República Tcheca. Registramos também, uma atividade adicional e de integração realizada no mês de dezembro de 2018, já tendo como base o acordo de cooperação realizado entre estas Instituições (ICEAC-FURG e Palacky University/Department of Development & Environmental Studies), a submissão “Joint Project KA 107, EU-ERASMUS+”, uma aplicação para mobilidades entre estudantes e servidores destas Instituições para desenvolvimento e ampliação de pesquisas em conjunto e avanços nos programas de pós-graduação. Esta ação está em processo de avaliação, que sendo positiva, terá início no segundo semestre de 2019.

Produção Científica

Evolução da Publicação Científica do ICEAC de 2013 a 2018

A publicação científica do ICEAC mostrou tendência crescente e acentuada pós 2013, passando de 54 títulos neste ano para 176 títulos no ano de 2018 (Gráfico 1). Esta evolução nos últimos 5 anos é resultado do funcionamento de novos cursos de pós-graduação *Stricto Sensu* que iniciaram já no ano de 2014 a funcionar na Unidade ICEAC com 1 curso e, no ano de 2018, já funcionam 4 cursos de Mestrado.

Gráfico 1

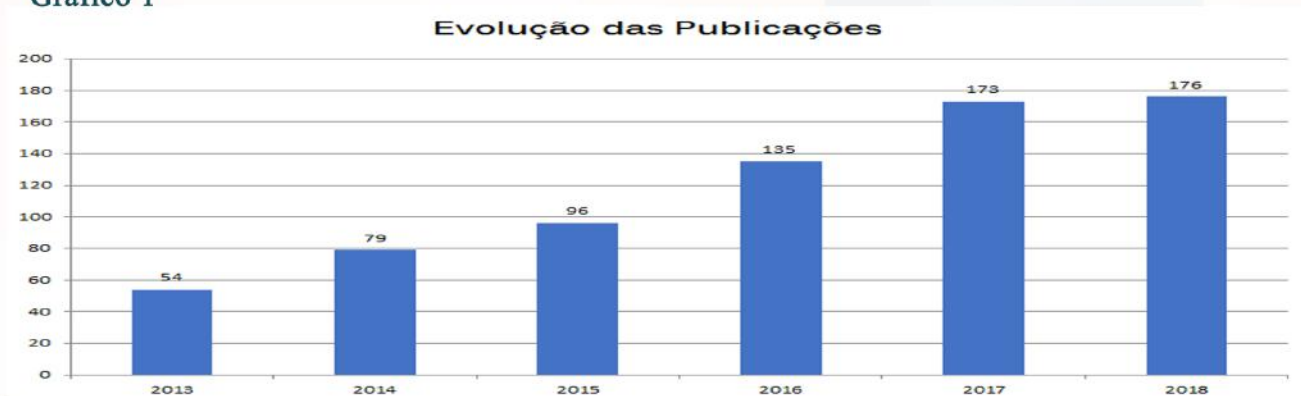

Fonte: Equipe técnica do CIP

A evolução da tipologia destes títulos é apresentada no Gráfico 2, e reflete também evolução que acompanha e atende às demandas de pontuações da Plataforma Sucupira CAPES, uma vez que, destacando, inclusive, o montante de publicações de artigos em periódicos e participação em eventos, ambos de dimensão nacional e internacional.

Gráfico 2

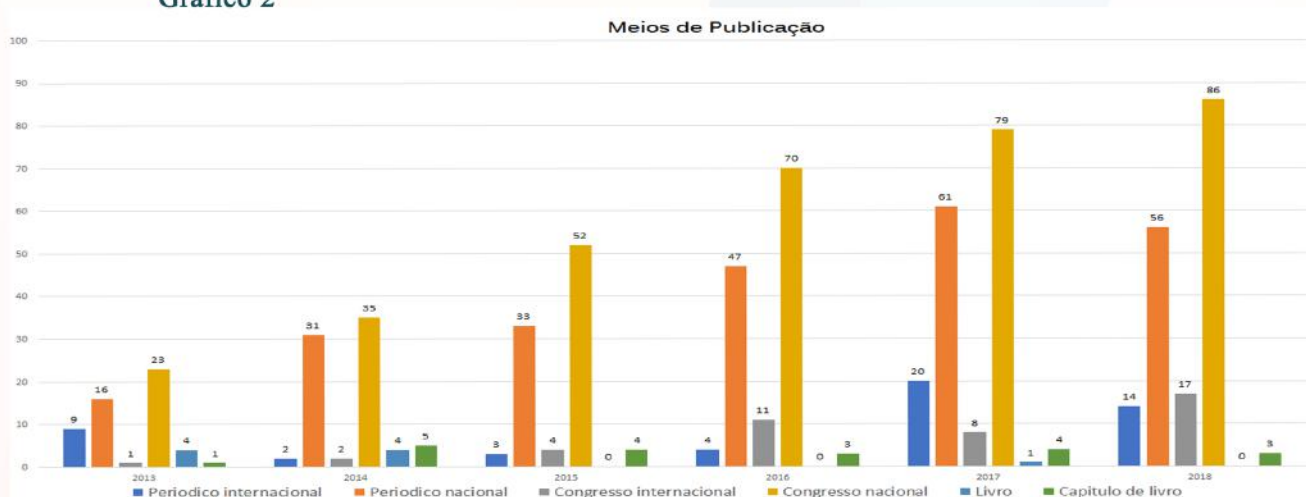

Fonte: Equipe técnica do CIP

Graduação e Pós-Graduação

Oferta de Cursos – Graduação, Pós-Graduação (Presencial e EAD)

No ano de 2013, a graduação do ICEAC compreendia os cursos de Administração, Ciências Contábeis, Ciências Econômica, e Administração_EAD. Em 2014 foi criado o curso Graduação em Comércio Exterior ofertado no Campus de Santa Vitória do Palmar, e em 2015, o curso de Tecnologia em Gestão de Cooperativas, no Campus de São Lourenço do Sul. A partir de 2019 o ICEAC ofertará o curso de Administração presencial no Campus de Santo Antônio da Patrulha.

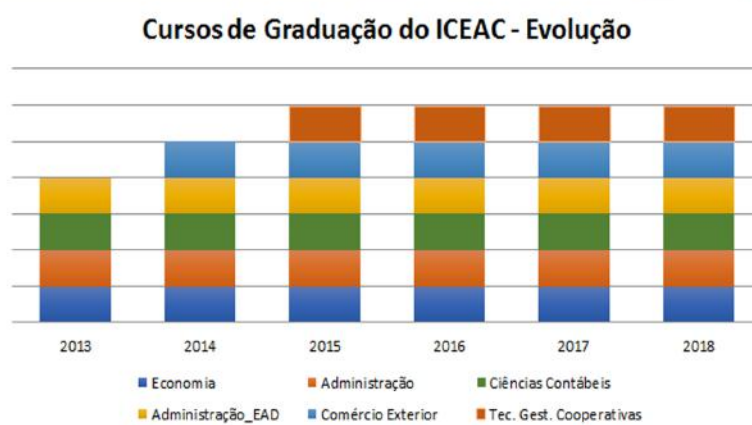

Fonte: Equipe técnica do CIP

Quanto à Pós-Graduação, o ICEAC ofertava, em 2013, os cursos de Especialização Lato Sensu em Ciências Contábeis e Gestão Pública Municipal (Modalidade à Distância). Em 2014 houve a aprovação, junto à CAPES, do Mestrado em Economia Aplicada – Economia do Mar, em 2015 do Mestrado em Administração, e em 2016 foi proposto o Mestrado em Ciências Contábeis, tendo sido aprovado em 2017, juntamente com o Mestrado Profissional em Administração Pública – PROFIAP/CAPES, todos esses cursos de mestrado tipo Stricto Sensu. Em 2019 O ICEAC passará a ofertar o curso de Especialização em Logística em parceria com a Marinha do Brasil.

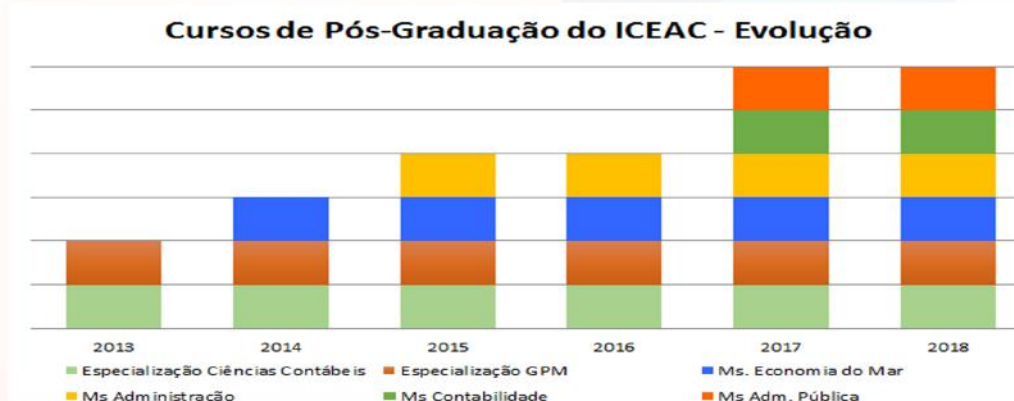

Fonte: Equipe técnica do CIP

Matrículas do ICEAC

Matrículas nos Cursos de Graduação e Pós-Graduação

No ano de 2016 o número de matrículas nos cursos de graduação do ICEAC foi de 1.235, sendo 1078 no campus sede (Administração, Contábeis e Economia) e 157 nos campi fora da sede (Comércio Exterior, Gestão de Cooperativas e Administração à distância). Em 2018 o número de matrículas manteve-se estável totalizando 1.247 sendo 1105 no campus sede e 142 nos campi externos. Neste ano não foi ofertado o curso de administração UAB.

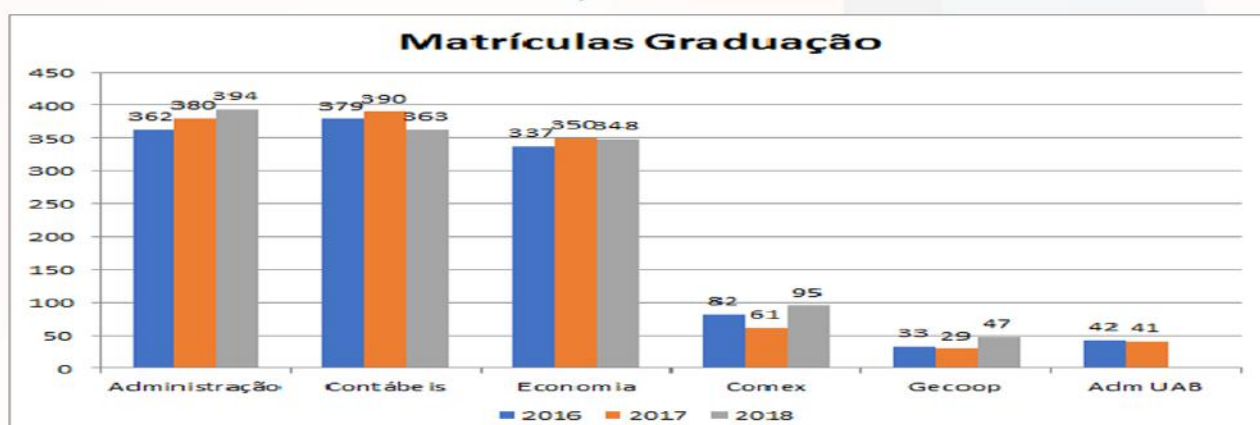

Fonte: Equipe técnica do CIP

Quanto à Pós-Graduação, o número total de matrículas do ICEAC foi de 202 em 2016 sendo 62 em cursos strictu sensu (Mestrados) e 140 latu sensu (especialização em Gestão Pública Municipal). Em 2018 estas matrículas totalizaram 247 sendo 89 em cursos strictu sensu e 148 latu sensu.

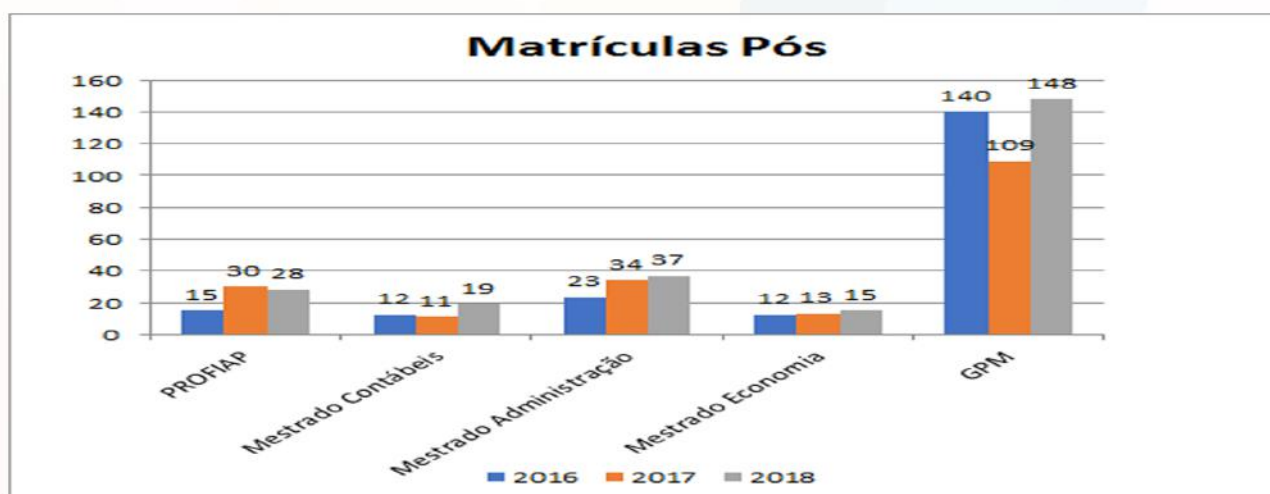

Fonte: Equipe técnica do CIP

Quadro de Pessoal

Evolução do quadro de pessoal

No que concerne ao quadro de pessoal do ICEAC, em 2013 o Instituto possuía 6 técnicos administrativos em educação e 44 docentes passando para 7 técnicos administrativos e 63 docentes em 2018 como podemos observar nos gráficos:



Fonte: Equipe técnica do CIP

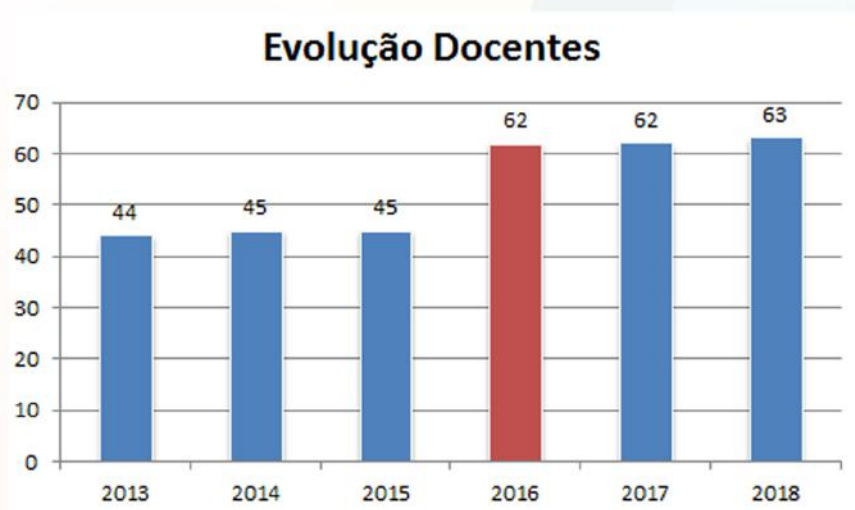

Fonte: Equipe técnica do CIP

Projetos

Evolução dos Projetos do ICEAC

Com relação ao número total de projetos, o ICEAC passou de 30 projeto ao ano em 2016 para 50 projetos em 2018 impulsionados pela consolidação dos cursos de pós-graduação do Instituto.

Quanto às categorias houve crescimento em todas as formas de projeto, pois anteriormente à 2018 os projetos de ensino eram contabilizados em conjunto aos projetos de pesquisa.

Essa evolução pode ser acompanhada nos gráficos a seguir:

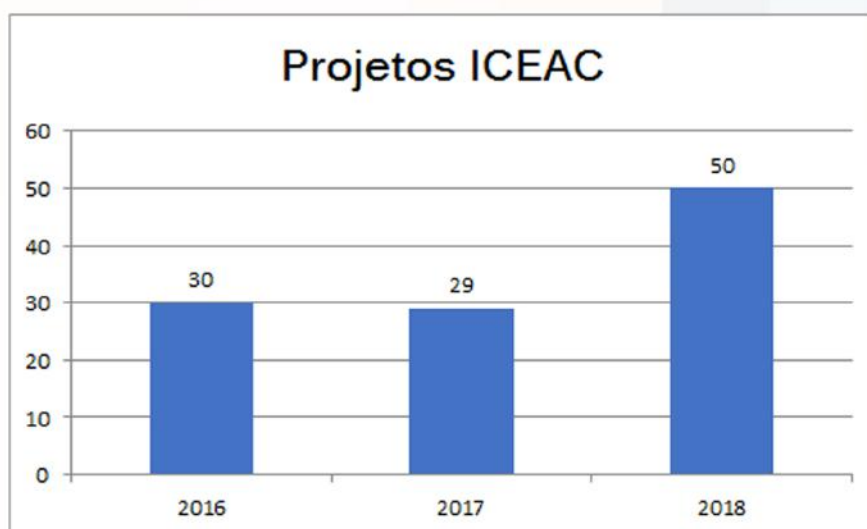

Fonte: Equipe técnica do CIP

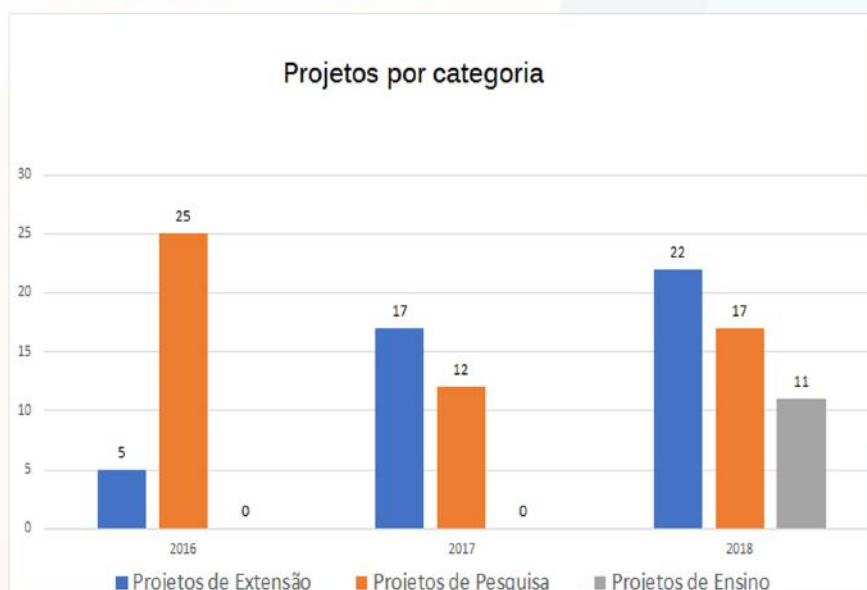

Fonte: Equipe técnica do CIP

Localize-se no ICEAC

Mapa Corredor E

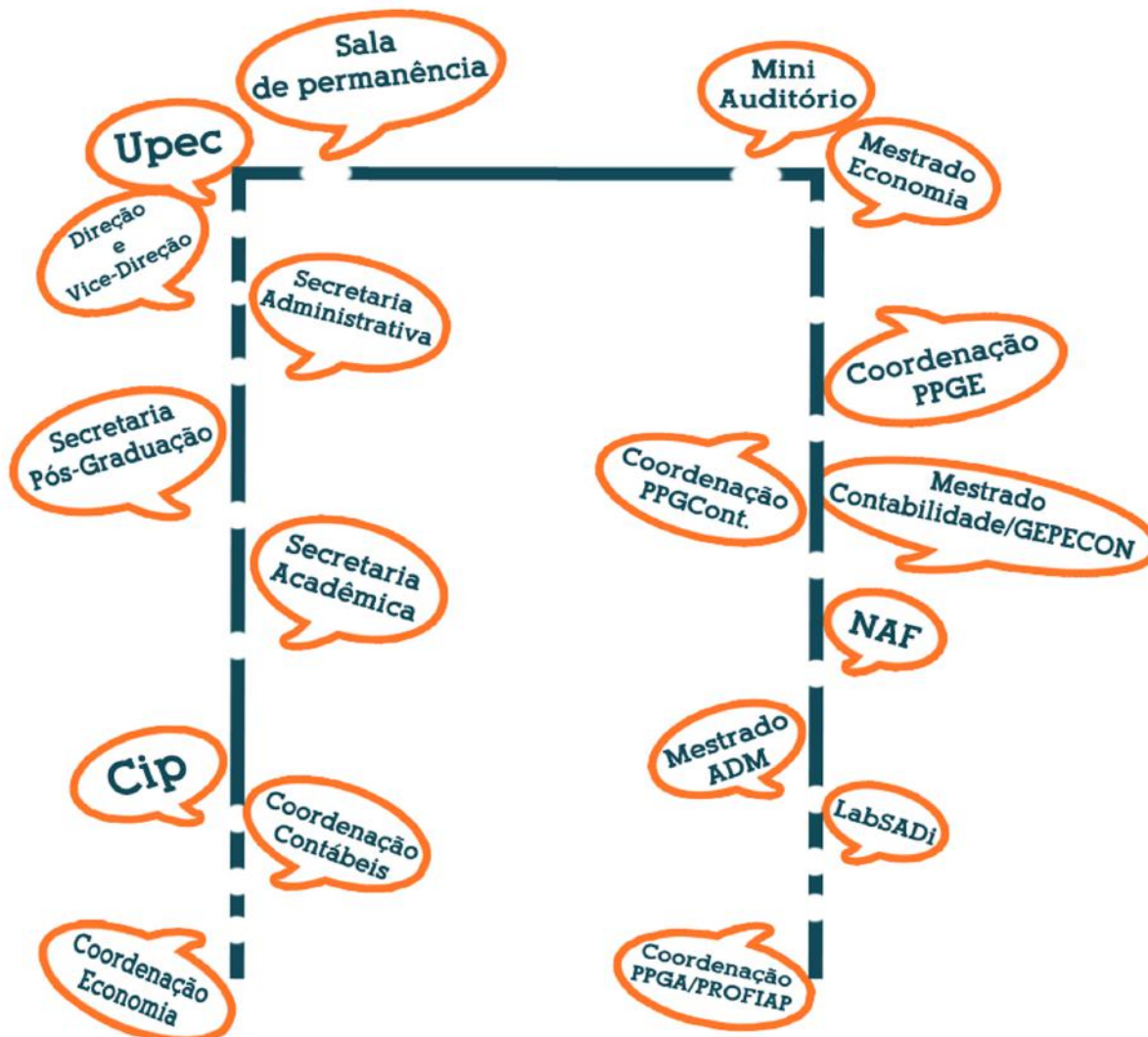

Cip: Centro Integrado de Pesquisa
PPGA: Programa de Pós Graduação em Administração
PPGCont: Programa de Pós Graduação em Contabilidade
PPGE: Programa de Pós Graduação em Economia
PROFIAP: Mestrado Profissional em Administração Pública em Rede Nacional
Upec: Unidade de Pesquisa em Economia Costeira

Telefones :
Direção: 32936693
Secretaria Administrativa: 32935081
Secretaria Pós-Graduação: 32935399
Secretaria Acadêmica: 32935097
CIP: 32336665
Coordenação Economia: 32935092
Coordenação Mestrado Economia: 32935397
Coordenação Mestrado Administração: 3293542

Mapa Corredor A



CEUPIRG: Centro de Estudos Urbanos Portuário Industrial do Rio Grande
NOTEF: Núcleo de Estudos sobre Organização, Trabalho e Participação

Telefones:
CEUPIRG: 32330002



CIP-ICEAC