

**Nº  
09**

**Ano 2021**



# **Boletim Informativo**

**(Produção referente a 2020)**

**Centro Integrado de Pesquisas - ICEAC**  
**[ww.cip.furg.br](http://ww.cip.furg.br)**  
**3233-6665**

# Centro Integrado de Pesquisa

## Nova Gestão do ICEAC em 2021

Apartir de 2021 o ICEAC estará sob novas gestões na Direção e Coordenações de Curso:

Diretora: Audrei Fernandes Cadaval

Vice-Diretor: Tiarajú Freitas

As Coordenações de Curso de Graduação ficaram assim constituídas: Administração: Samuel Bonato e Adjunta: Carolina Roma; Ciências Contábeis: Daiane Machado e Adjunta: Flávia Verônica Jacques; Ciências Econômicas: Blanca Morel e Adjunto: Eduardo Tillmann; Comércio Exterior (Santa Vitória do Palmar): Ricardo Frio e Adjunta: Lívia Triaca; Gestão de Cooperativas (São Lourenço do Sul): Adriana Penafiel e Adjunta: Andrea Carvalho; Administração (Santo Antonio da Patrulha): Cristiane Costa e Adjunta: Vanessa Pires.

As Coordenações de Curso de Pós-graduação ficaram assim constituídas: Mestrado em Administração: Guilherme Lunardi e Adjunto: Guilherme Wiedenhof; Mestrado em Contabilidade: Alexandre Quintana e Adjunta: Ana Paula Capuano; Mestrado em Economia: Pedro Leivas e Adjunto: Rodrigo Rocha; Mestrado Profiap: Débora Gomes e Adjunto: Vinicius Halmenschlager

## Equipe responsável por este Boletim do CIP-ICEAC-FURG:

Corpo Editorial

Direção e Vice-Direção do ICEAC: Audrei F. Cadaval / Tiarajú Freitas

Responsável Técnico / Coordenador de Edição

Assessor Técnico do CIP-ICEAC: Fernanda Geri Bohlke Hobus

APOIO INSTITUCIONAL



CIP-ICEAC

# Produção Científica

## Evolução da Publicação Científica do ICEAC de 2014 a 2020

A publicação científica do ICEAC mostrou tendência crescente e acentuada pós 2014, passando de 79 títulos neste ano para 236 títulos no ano de 2020 (Gráfico 1). Esta evolução nos últimos 5 anos é resultado do funcionamento de novos cursos de pós-graduação *Stricto Sensu* que iniciaram já no ano de 2014 a funcionar na Unidade ICEAC com 1 curso e, no ano de 2018, já funcionam 4 cursos de Mestrado. É possível observar pequena queda nas publicações em 2020 que se deve à pandemia de Covid 19 com a redução dos congressos científicos



Fonte: Equipe técnica do CIP

A evolução da tipologia destes títulos é apresentada no Gráfico 2, e reflete também evolução que acompanha e atende às demandas de pontuações da Plataforma Sucupira CAPES. É possível observar a queda na participação em congressos em 2020, em compensação as publicações de artigos em periódicos nacionais e internacionais mantiveram a tendência de crescimento.

**Gráfico 2**

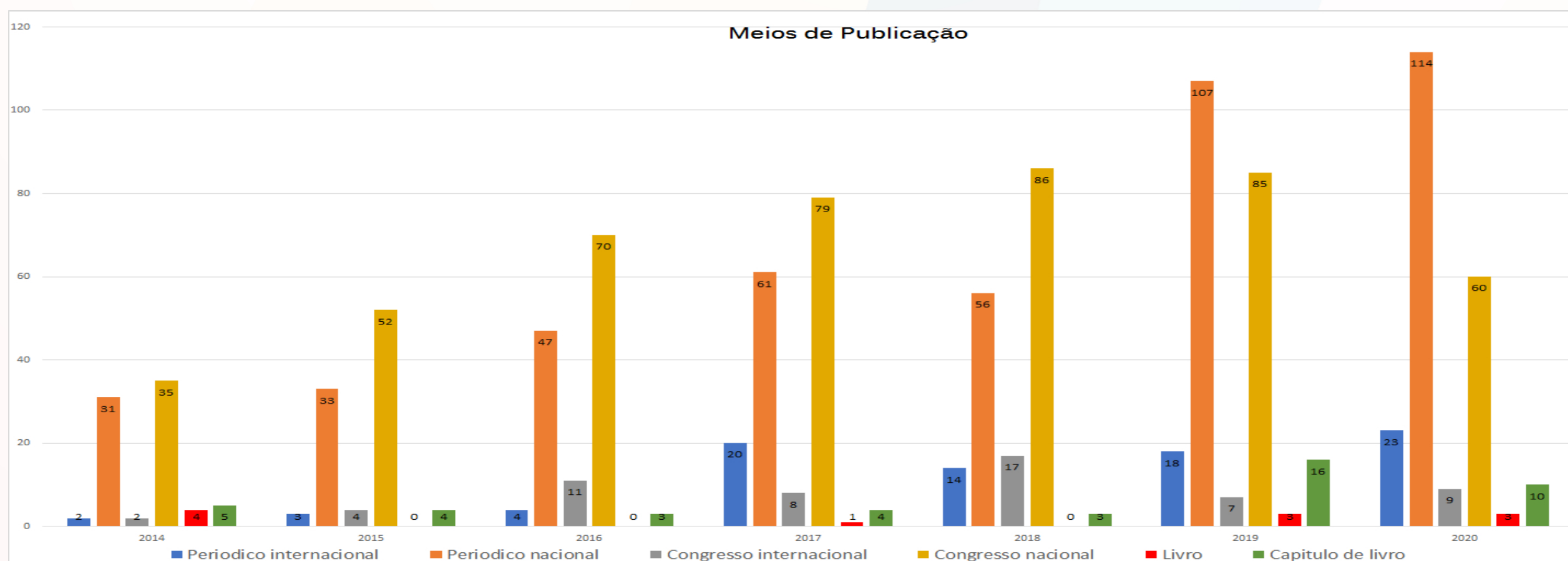

Fonte: Equipe técnica do CIP

# Graduação e Pós-Graduação

## Oferta de Cursos – Graduação, Pós-Graduação (Presencial e EAD)

No ano de 2013, a graduação do ICEAC compreendia os cursos de Administração, Ciências Contábeis, Ciências Econômicas e Administração\_EAD. Em 2014 foi criado o curso Graduação em Comércio Exterior ofertado no Campus de Santa Vitória do Palmar, e em 2015, o curso de Tecnologia em Gestão de Cooperativas, no Campus de São Lourenço do Sul. Em 2019 o ICEAC passou a ofertar o curso de Administração presencial no Campus de Santo Antônio da Patrulha. E em 2020 iniciou-se o processo de encerramento do curso de Administração EAD.

**Cursos de Graduação do ICEAC - Evolução**

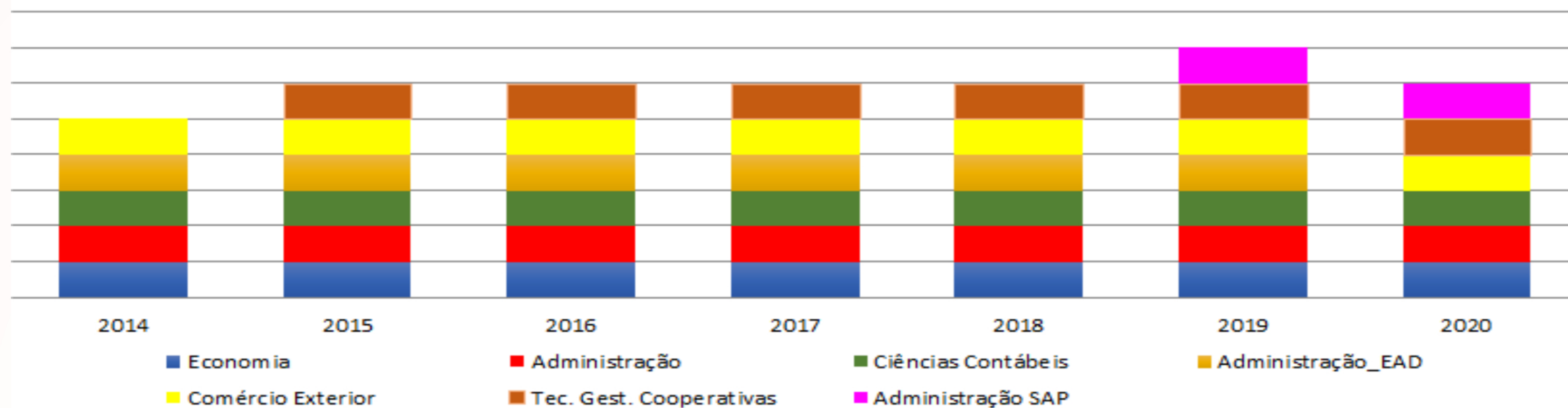

Fonte: Equipe técnica do CIP

Quanto à Pós-Graduação, o ICEAC ofertava ,até 2013, os cursos de Especialização Lato Sensu em Ciências Contábeis e Gestão Pública Municipal EAD. Em 2014 houve a aprovação, junto à CAPES, do Mestrado em Economia Aplicada – Economia do Mar, em 2015 do Mestrado em Administração, e em 2016 foi proposto o Mestrado em Ciências Contábeis, tendo sido aprovado em 2017, juntamente com o Mestrado Profissional em Administração Pública – PROFIAP/CAPES, todos esses cursos de mestrado tipo Stricto Sensu. Em 2019 O ICEAC passou a ofertar o curso de Especialização em Logística em parceria com a Marinha do Brasil.

**Cursos de Pós Graduação do ICEAC - Evolução**

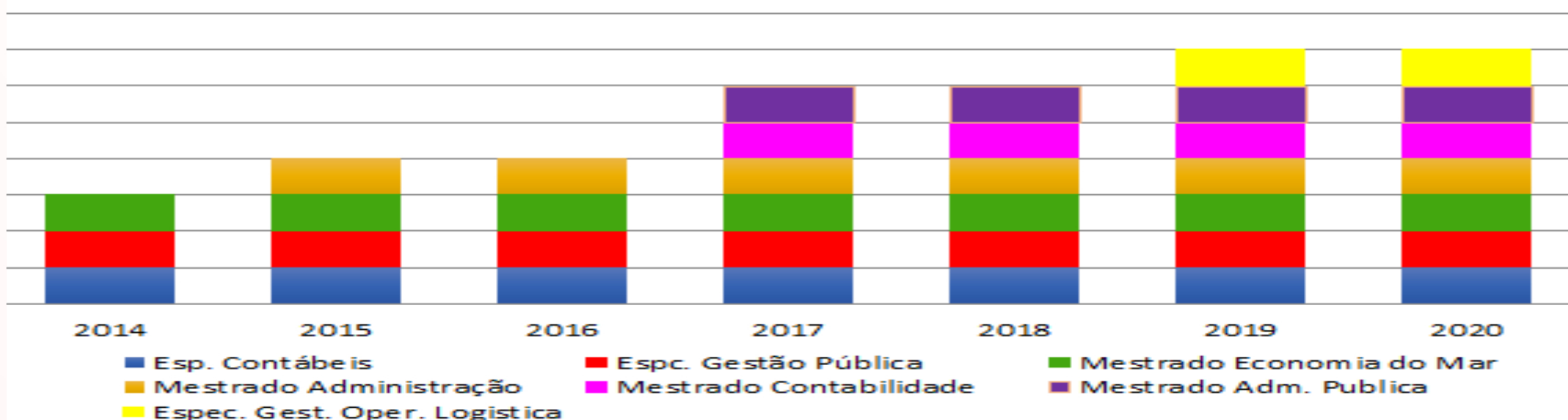

Fonte: Equipe técnica do CIP

# Matrículas do ICEAC

## Matrículas nos Cursos de Graduação e Pós-Graduação

No ano de 2018 o número de matrículas nos cursos de graduação do ICEAC foi de 1.247, sendo 1105 no campus sede (Administração, Contábeis e Economia) e 142 nos campi fora da sede (Comércio Exterior, Gestão de Cooperativas e Administração à distância). Em 2020 o número de matrículas manteve-se estável totalizando 1.449 sendo 1223 no campus sede e 226 nos campi externos.

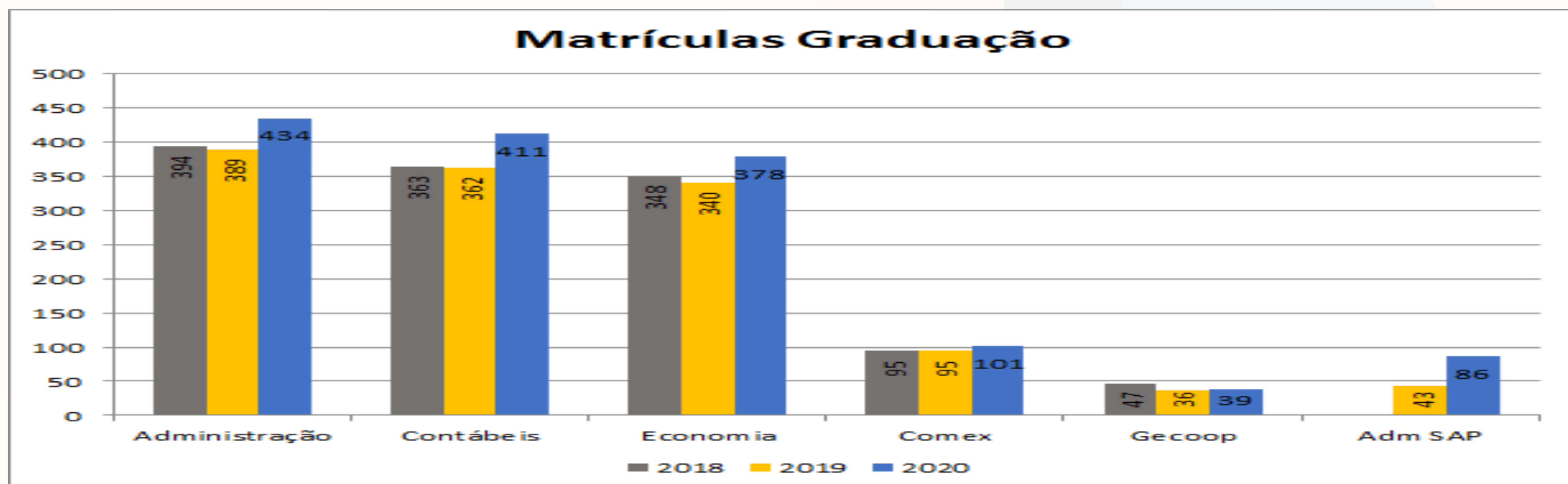

Fonte: Equipe técnica do CIP

Quanto à Pós-Graduação, o número total de matrículas do ICEAC foi de 247 em 2018 sendo 89 em cursos strictu sensu (Mestrados) e 148 latu sensu (especializações). Em 2020 estas matrículas totalizaram 130 sendo 78 em cursos strictu sensu e 52 latu sensu. Neste ano não houve matrículas no curso de especialização em gestão Pública Municipal EAD.

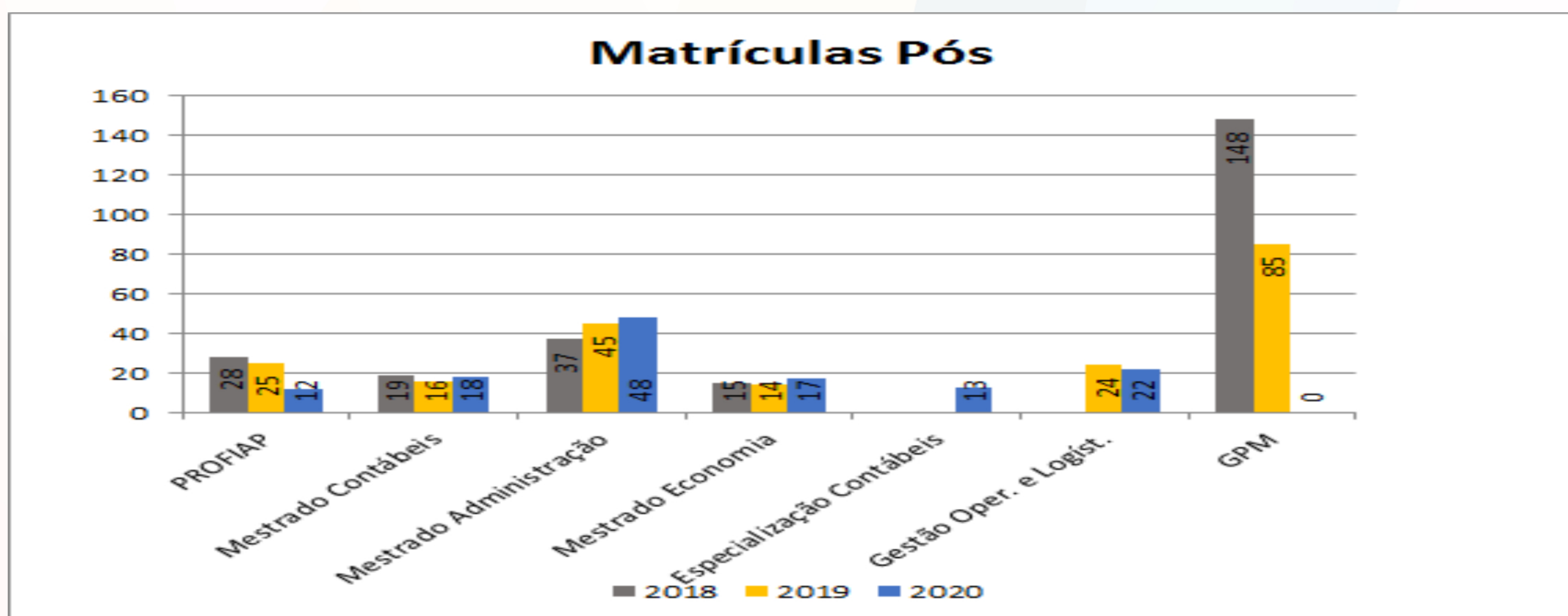

Fonte: Equipe técnica do CIP

# Quadro de Pessoal

## Evolução do quadro de pessoal

No que concerne ao quadro de pessoal do ICEAC, em 2013 o Instituto possuía 6 técnicos administrativos em educação e 44 docentes passando para 7 técnicos administrativos e 71 docentes em 2020 como podemos observar nos gráficos:

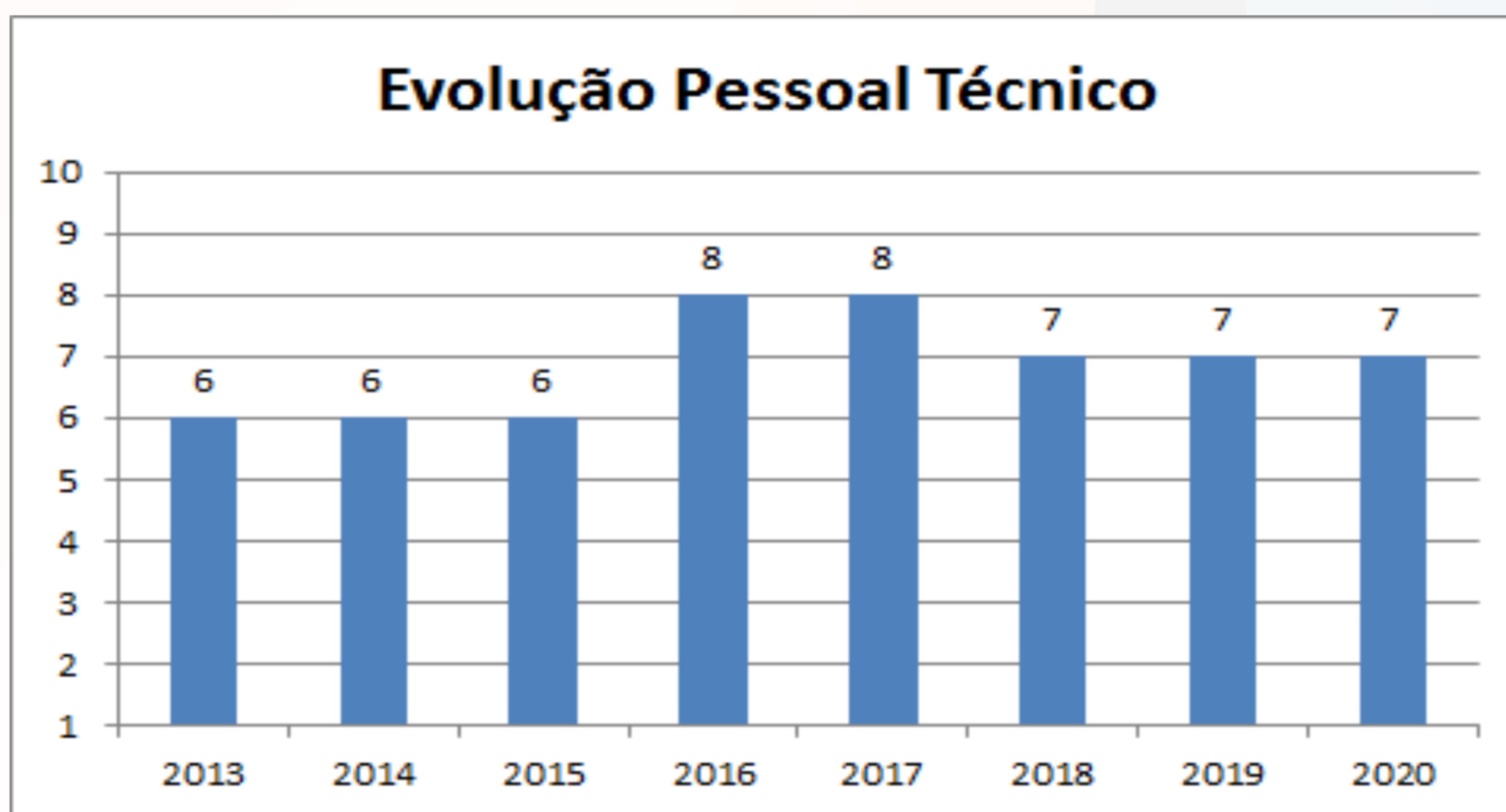

Fonte: Equipe técnica do CIP

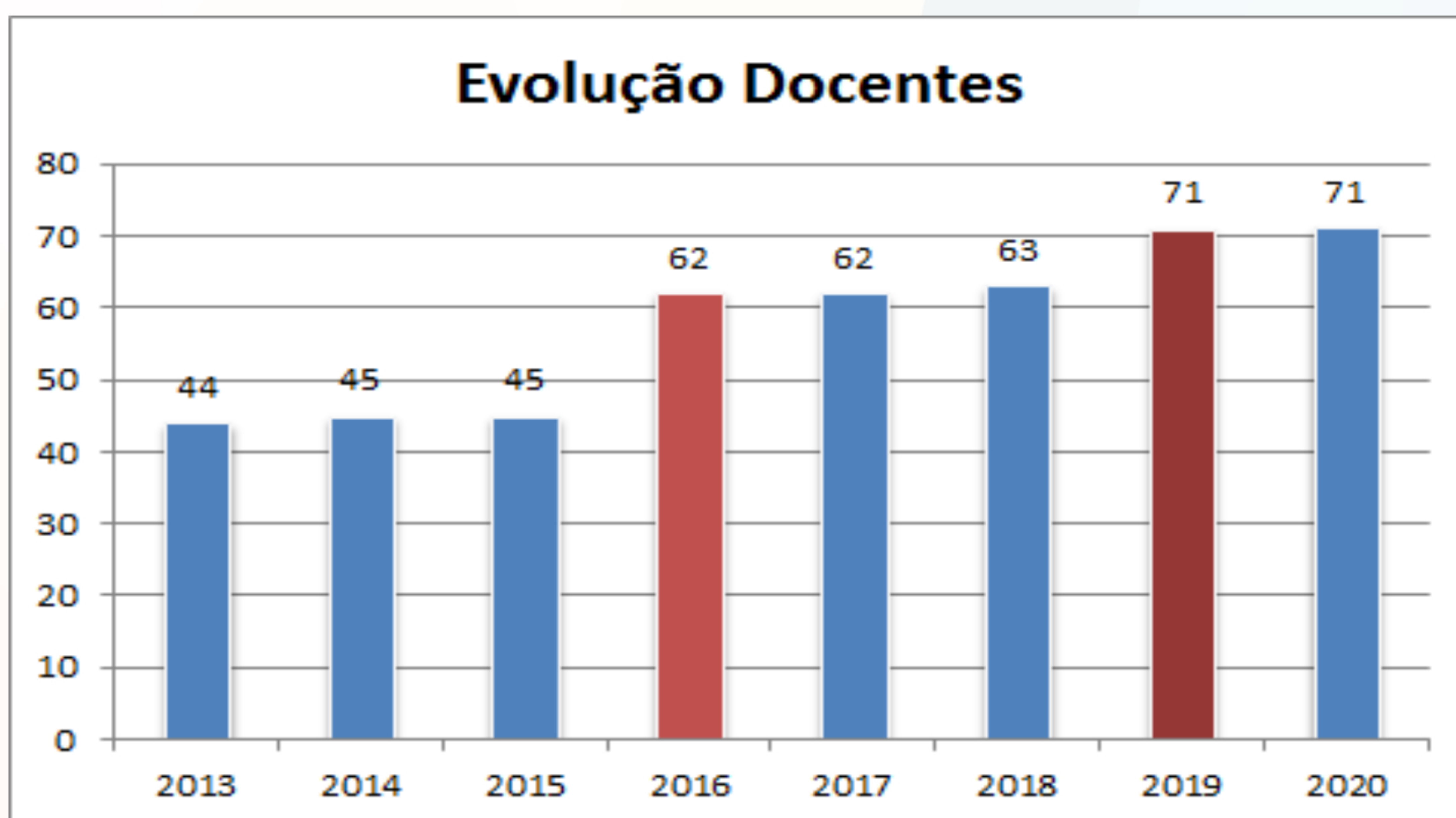

Fonte: Equipe técnica do CIP

# Projetos

## Evolução dos Projetos do ICEAC

Com relação ao número total de projetos, o ICEAC passou de 30 projeto ao ano em 2016 para 73 projetos em 2020 (gráfico 1) impulsionados pela consolidação dos cursos de pós-graduação do Instituto.

O gráfico 2 demonstra a evolução dos projetos do Instituto por categoria (pesquisa, ensino e extensão), anteriormente à 2018 os projetos de ensino eram contabilizados em conjunto aos projetos de pesquisa.

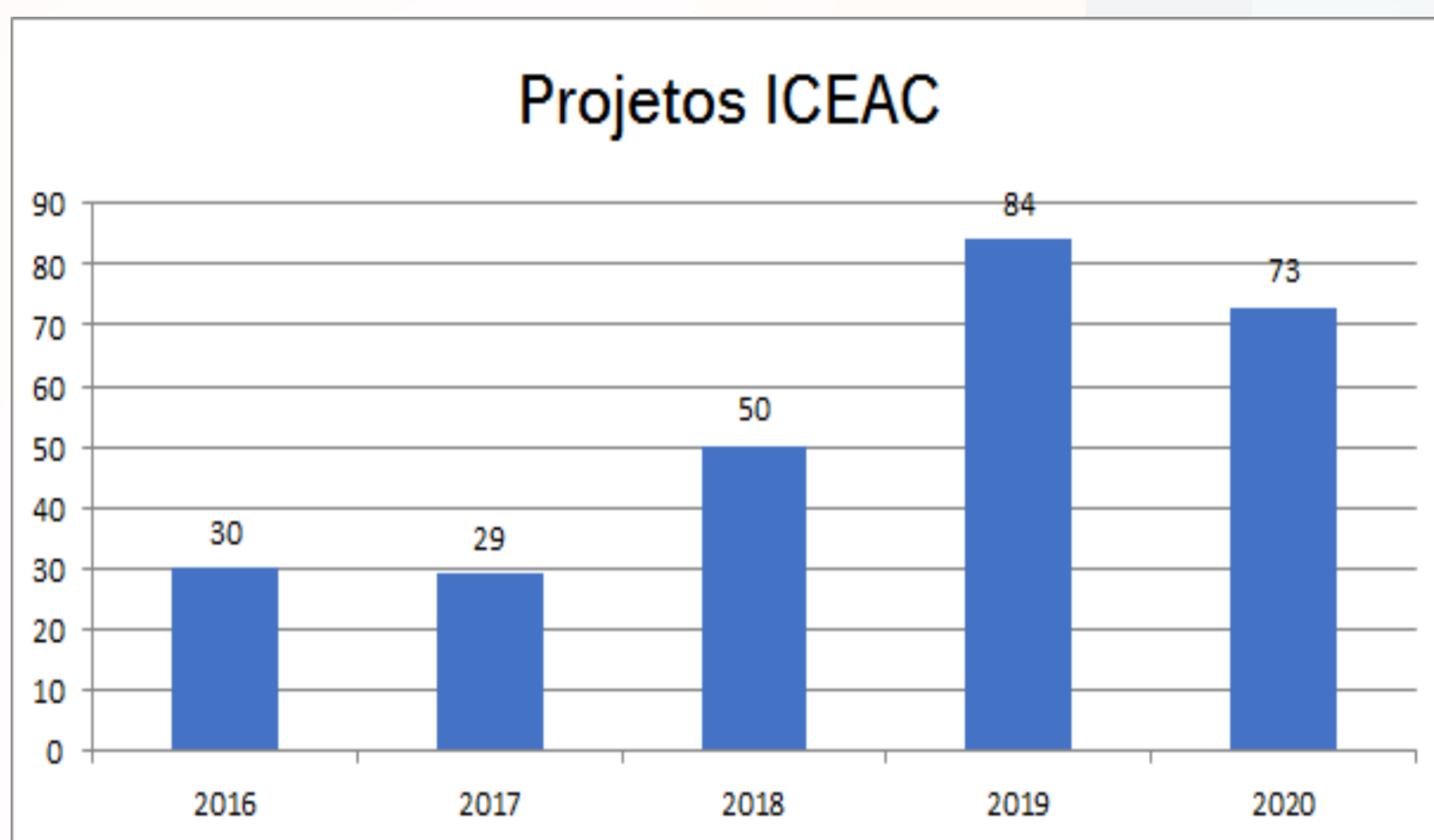

Fonte: Equipe técnica do CIP

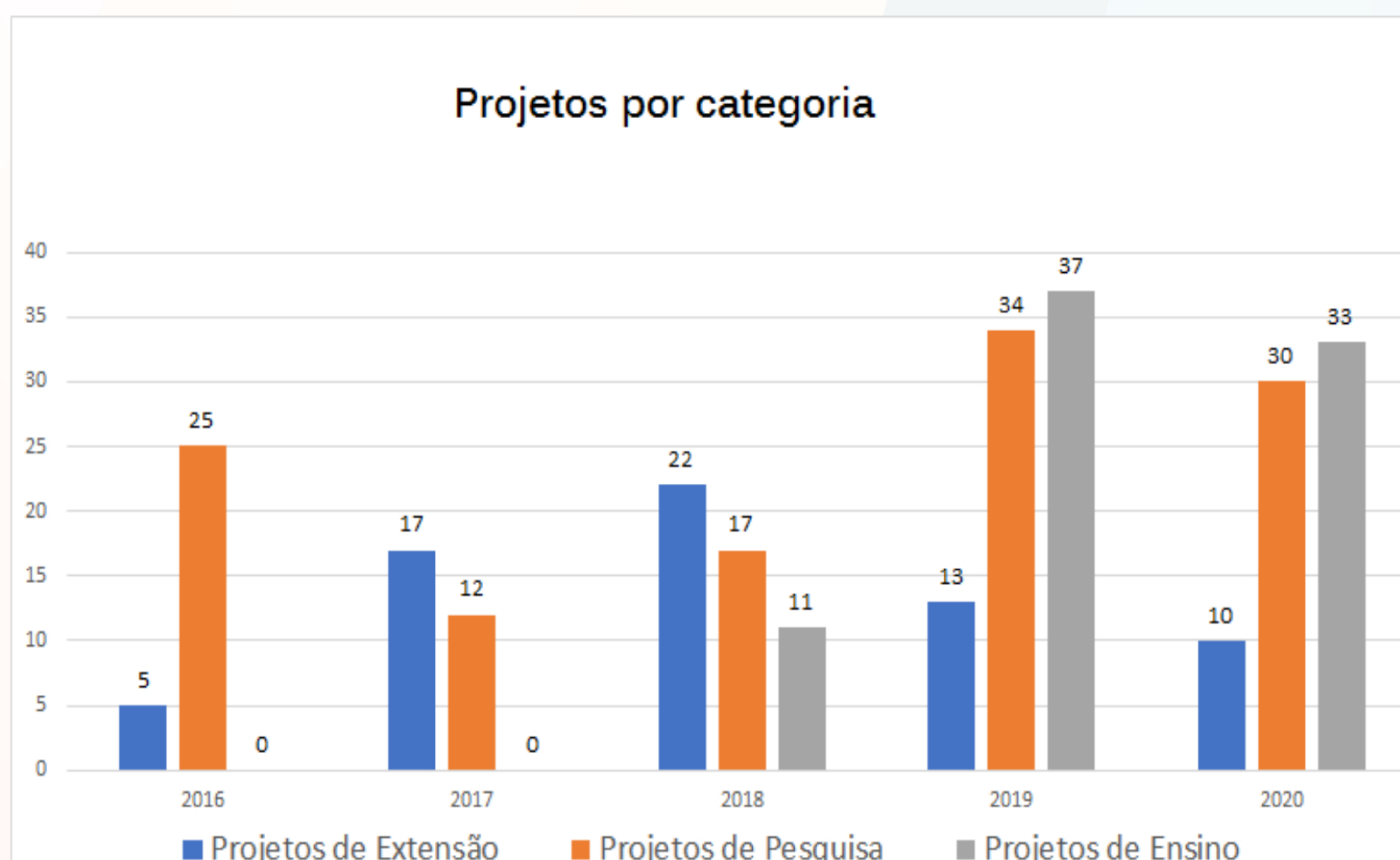

Fonte: Equipe técnica do CIP

# Localize-se no ICEAC

## Mapa Corredor E

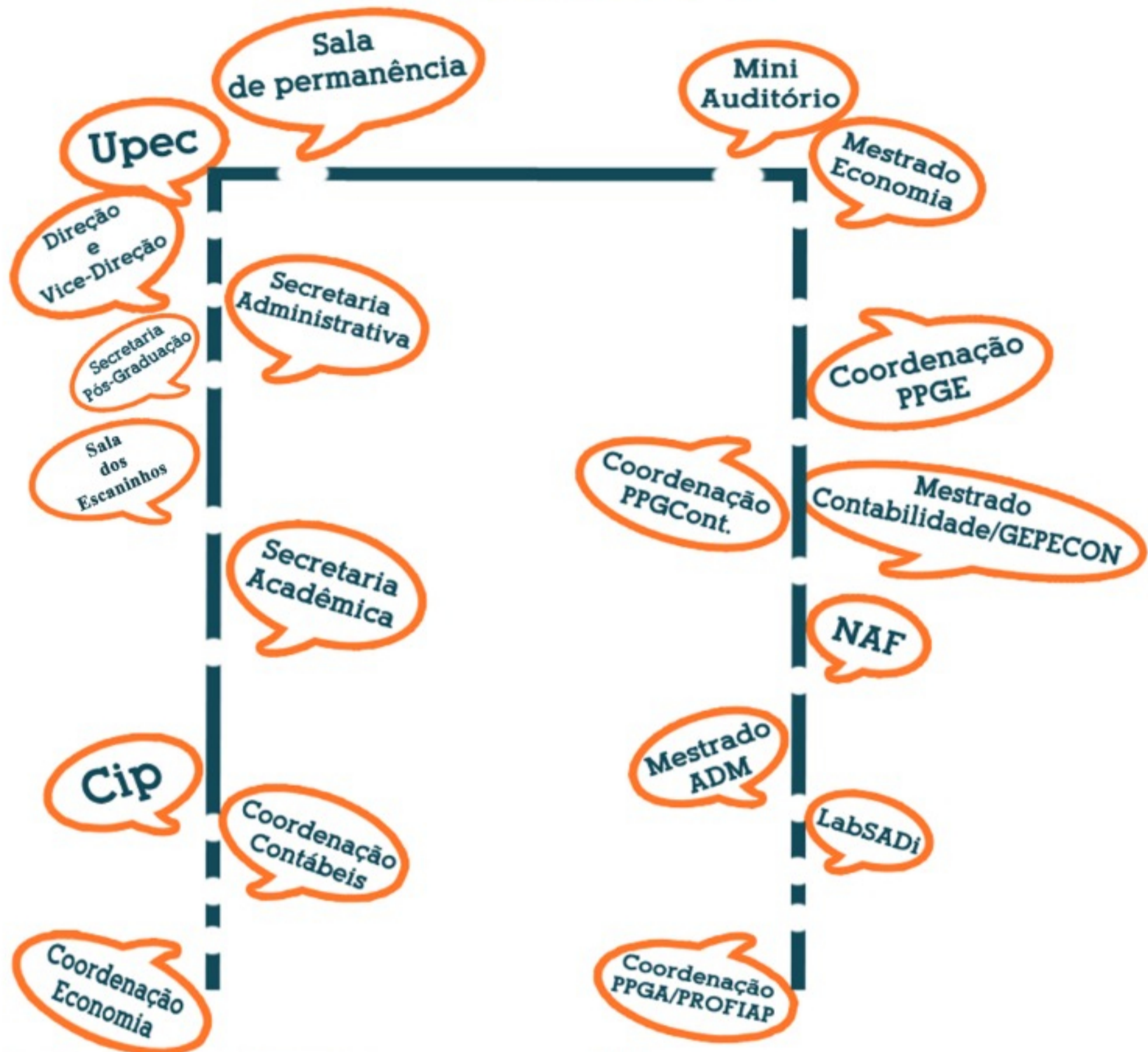

Cip: Centro Integrado de Pesquisa  
PPGA: Programa de Pós Graduação em Administração  
PPGCont: Programa de Pós Graduação em Contabilidade  
PPGE: Programa de Pós Graduação em Economia  
PROFIAP: Mestrado Profissional em Administração Pública em Rede Nacional  
Upec: Unidade de Pesquisa em Economia Costeira

Telefones :  
Direção: 32936693  
Secretaria Administrativa: 32935081  
Secretaria Pós-Graduação: 32935399  
Secretaria Acadêmica: 32935097  
CIP: 32336665  
Coordenação Economia: 32935092  
Coordenação Mestrado Economia: 32935397  
Coordenação Mestrado Administração: 3293542

## Mapa Corredor A



CEUPIRG: Centro de Estudos Urbanos Portuário Industrial do Rio Grande  
NOTEP: Núcleo de Estudos sobre Organização, Trabalho e Participação

Telefones:  
CEUPIRG: 32336892