

Nº

01

Ano 2016

Boletim Informativo

Centro Integrado de Pesquisas - ICEAC
ww.cip.furg.br
3233-6665

Centro Integrado de Pesquisa

SOBRE O BOLETIM INFORMATIVO DO CIP

É um projeto de extensão vinculado ao Centro Integrado de Pesquisas (CIP), órgão do Instituto de Ciências Econômicas, Administrativas e Contábeis – ICEAC/FURG.

O Boletim Informativo do CIP tem a proposta de coletar, organizar e divulgar as atividades acadêmicas, de ensino, pesquisa e extensão, e de interesse do ICEAC. Foca na divulgação dos resultados de pesquisas desenvolvidas e publicadas nacionalmente e internacionalmente, e que tenham como campo de investigação as ciências sociais aplicadas, com ênfase na área de abrangência da FURG – regiões costeiras e oceânicas. Busca-se, com esta iniciativa, contribuir para o desenvolvimento científico do país, sendo um boletim de livre acesso, aberto a críticas, ideias e sugestões que somem à melhoria desta proposta.

Críticas, ideias e sugestões sempre serão bem-vindas.

Para ter acesso às edições deste informe, bem como, solicitar cadastramento na lista de destinatários ou cancelamento do recebimento, favor acessar o site <http://www.cip.furg.br/>.

O QUE É O CIP?

O Centro Integrado de Pesquisa tem por objetivo estimular a realização de projetos de pesquisa e extensão na área das ciências sociais aplicadas, mais especificamente organizando e compilando a produção científica do Instituto de Ciências Econômicas, Administrativas e Contábeis em suas três grandes áreas.

Visite a página do ICEAC no site: www.iceac.furg.br

Equipe responsável por este Boletim do CIP-ICEAC-FURG:

Corpo Editorial

Direção e Vice-Direção do ICEAC: Patrícia R. Abdallah / Audrei F. Cadaval

Representantes de Áreas da Economia, Administração e Contabilidade:

Paulo R. Lessa Pinto / Samuel V. Bonato / Walter N. Oleiro

Pesquisadores Responsáveis por Projetos de Execução Contínua do ICEAC:

Tiarajú A. Freitas

Responsável Técnico / Coordenador de Edição

Assessor Técnico do CIP-ICEAC: Fernanda Geri Bohlke Hobus

APOIO INSTITUCIONAL

Produção Científica

Evolução da publicação científica do ICEAC

A publicação científica do ICEAC teve uma evolução de 375% do ano de 2010 para ano de 2016. Estão inclusas nessas publicações: artigos publicados em periódicos nacionais e internacionais, trabalhos completos publicados em anais de congressos nacionais e internacionais, livros e capítulos de livros. Cabe destacar ainda que as modalidades de publicação de maior destaque no Instituto são os artigos publicados em periódico nacional e os trabalhos completos em congressos nacionais.

Evolução Publicações ICEAC

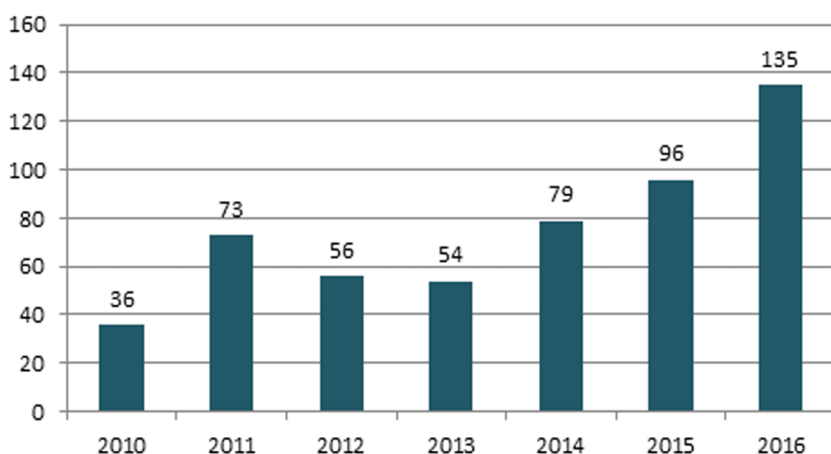

Fonte: Equipe técnica do CIP

Meios de Publicação

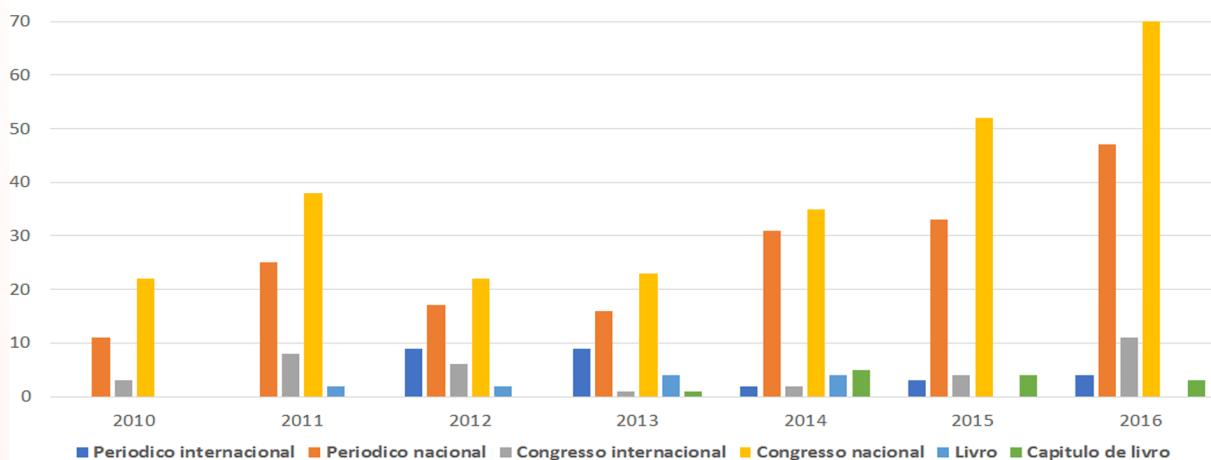

Fonte: Equipe técnica do CIP

Graduação e Pós-Graduação

Oferta de Cursos – Graduação, Pós-Graduação (Presencial e EAD)

No ano de 2013, a graduação do ICEAC compreendia os cursos de Administração, Ciências Contábeis, Ciência Econômica, e Administração_EAD (Modalidade à Distância). Em 2014 foi criado o curso Graduação em Comércio Exterior ofertado no Campus de Santa Vitória do Palmar, e em 2015, o curso de Tecnologia em Gestão de Cooperativas, no Campus de São Lourenço do Sul.

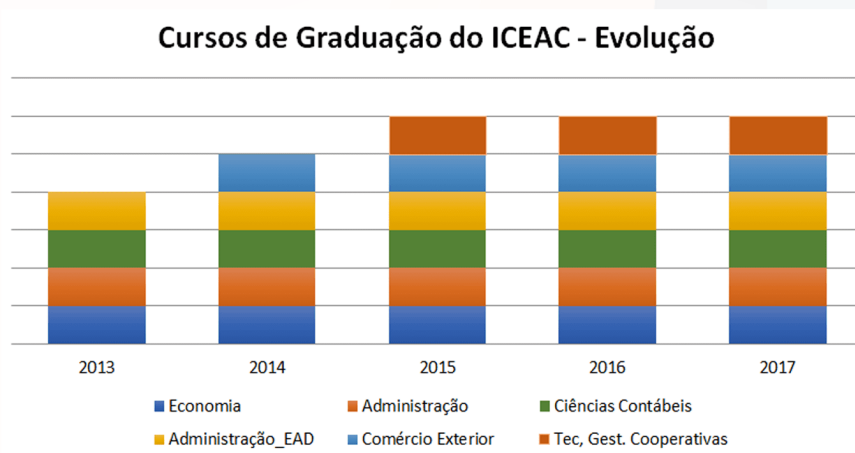

Fonte: Equipe técnica do CIP

Quanto à Pós-Graduação, o ICEAC ofertava, em 2013, os cursos de Especialização Lato Sensu em Ciências Contábeis e Gestão Pública Municipal (Modalidade à Distância). Em 2014 houve a aprovação, junto à CAPES, do Mestrado em Economia Aplicada – Economia do Mar, em 2015 do Mestrado em Administração, e em 2016 foi proposto o Mestrado em Ciências Contábeis, tendo sido aprovado em 2017, juntamente com o Mestrado Profissional em Administração Pública – PROFIAP/CAPES, todos esses cursos de mestrado tipo Stricto Sensu.

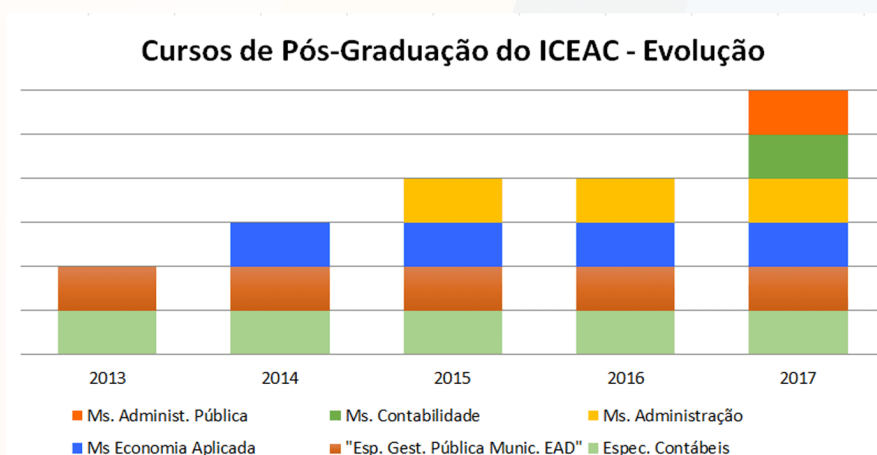

Fonte: Equipe técnica do CIP

Cursos do ICEAC

Graduação

Administração:

O Curso de Administração tem como objetivo formar profissional qualificado para criar, manter e melhorar os processos de gestão em organizações públicas e, para exercer a gerência, tanto em nível de assessoria, como de responsabilidade direta. O Administrador deve possuir habilidades e organizar, comandar, controlar e demonstrar interesse por atividades científicas.

Duração do Curso: 04 anos
Turno: Noturno

Ciências Contábeis:

Propiciar ao aluno o acesso a uma concepção moderna de Contador que tem como característica importante o conhecimento sob uma perspectiva crítica que explore o seu caráter científico nas diversas áreas de sua atuação.

Duração do Curso: 04 anos
Turno: Noturno

Ciências Econômicas:

Formar profissionais com habilidades para elaborar pareceres, relatórios e análises econômicas, utilizar adequadamente conceitos teóricos da ciência econômica, analisar situações históricas concretas e, utilizar formulações matemáticas e estatísticas para a análise dos fenômenos econômicos.

Duração do Curso: 04 anos
Turno: Noturno

<http://www.administracao.furg.br/>

<http://www.contabeis.furg.br/>

<http://www.economia.furg.br/>

Cursos do ICEAC

Graduação

Comércio Exterior – Campus Santa Vitória do Palmar:

O curso tem como objetivo geral a formação de profissionais bacharéis, com conhecimento de comércio internacional, capazes de compreender, identificar, criticar, aprimorar e aplicar esse conhecimento com capacidade técnica, através de sólida formação teórica e conhecimento aplicado da área, para atuar tanto no setor público quanto no privado, com um exercício ético e profissional do Comércio Exterior.

Duração do Curso: 04 anos

Turno: Noturno

Comércio Exterior
Campus Santa Vitória do Palmar

Inicio Eventos Sobre o Curso Corpo Docente QSL Localização Contato Conversor de Moedas Clima

Home

Objetivos do Curso

O Curso de Bacharelado em Comércio Exterior, a ser oferecido pelo Instituto de Ciências Econômicas, Administrativas e Contábeis da FURG, tem como objetivo geral a formação de profissionais bacharéis, com conhecimento de comércio internacional, capazes de compreender, identificar, criticar, aprimorar e aplicar esse conhecimento com capacidade técnica, através de sólida formação teórica e conhecimento aplicado da área, para atuar tanto no setor público quanto no privado, com um exercício ético e profissional do Comércio Exterior. O curso de Comércio Exterior objetiva, assim, formar profissionais aptos a atender as demandas da sociedade. Esse objetivo do Curso se insere nos próprios objetivos da Universidade Federal do Rio Grande – FURG. Para operacionalizar o seu Projeto Pedagógico, em função das competências e das habilidades exigidas pelo perfil do profissional que se pretende formar, é necessário que a estrutura curricular e a prática pedagógica sejam concebidas tendo em vista os objetivos a serem alcançados. Nesse sentido, o Curso de Comércio Exterior da FURG objetiva:

- Fornecer uma sólida formação teórica e instrumental na área do curso proposta;
- Propiciar, através do instrumental técnico adequado, a obtenção dos conhecimentos necessários para a interpretação crítica e objetiva da realidade social, econômica, de relações comerciais nacional e internacional, assim como, a capacidade de intervenção nessa realidade concreta;
- Proporcionar a aquisição de conhecimentos que permitam a compreensão das relações comerciais brasileiras como parte de um todo que é o comércio e a economia mundial;
- Capacitar o formando em Comércio Exterior para, respeitando a pluralidade ideológica, atuar de maneira competente e com senso ético da responsabilidade social e profissional;
- Promover atividades de ensino integradas à pesquisa e a extensão no sentido de estimular a criação e a reflexão, assim como, se retro alimentar através do contato permanente com a sociedade.

Perfil do profissional

O profissional do Comércio Exterior deverá ser capaz de:

- conviver com os processos de globalização, compreendendo-os analiticamente, com competências para gerenciar planos e estratégias para a internacionalização das organizações;
- Atuar com competência, tanto no Setor Público, quanto no Setor Privado, entendendo seus ambientes, seja atuando na alta administração, seja no exercício da chefia intermediária ou em funções técnico-administrativas, em nível nacional ou internacional;
- atuar de maneira objetiva no âmbito das cooperativas estaduais (rural e urbana), nacional (inclusive regional) e internacional;
- Diagnosticar e formular problemas, assim como, propor soluções no campo das relações comerciais, da economia;
- Perceber com elevado senso crítico as rápidas transformações (na tecnologia, emprego e regiões) pelas quais o ambiente econômico e social vem passando;
- Ter habilidades de comunicação e expressão, oral e escrita, nas línguas Portuguesa, Inglês e Espanhol;
- O profissional dessa área deve possuir um alto grau de bom senso, percepção e participação na solução dos problemas das empresas, bem como do meio social em que vive, assumindo de maneira responsável e ética sua ação na sociedade;
- Deverá ter capacidade abrangente de análise, interpretação e correlação, com visão sistêmica para interpretar adequadamente os cenários sociais, as alterações políticas, econômicas, o ambiente de competição, as formas de mercado, as tendências culturais dos grupos e as possibilidades de integração das economias contemporâneas;

<http://www.comercioexterior.furg.br/>

Tecnologia em Gestão de Cooperativas - Campus São Lourenço do Sul:

O curso tem como objetivo a formação de profissionais tecnólogos, capazes de dirigir, fomentar e assessorar cooperativas, associações e outras organizações da sociedade civil, observando os princípios democráticos, a igualdade, a equidade e a solidariedade no processo de constituição e desenvolvimento dessas organizações.

Duração do Curso: 03 anos

Turno: Noturno

TECNOLOGIA EM GESTÃO DE COOPERATIVAS
CAMPUS SÃO LOURENÇO DO SUL

Home O Curso Docentes Documentos

Home

O Curso de Tecnologia em Gestão de Cooperativas, a ser oferecido pelo Instituto de Ciências Econômicas, Administrativas e Contábeis da FURG, tem como objetivo a formação de profissionais tecnólogos, capazes de dirigir, fomentar e assessorar cooperativas, associações e outras organizações da sociedade civil, observando os princípios democráticos, a igualdade, a equidade e a solidariedade no processo de constituição e desenvolvimento dessas organizações.

Os futuros profissionais poderão atuar como:

Técnicos, superintendentes, diretores e supervisores de cooperativas, associações e organizações da sociedade civil, de órgãos pertencentes ou de apoio ao sistema cooperativista; Assessores, consultores, formadores, educadores, facilitadores de políticas públicas.

São Lourenço do Sul/RS
Av. Mal Floriano Peixoto, 2236, Centro
CEP 96170-505
(51) 3251-3933
Rio Grande/RS
Campus Carneiros - Av. Itália km 9 Bairro Carneiros - CEP 96203-900
(51) 3263-5985

Coordenadora: Profa. Dra. Lúndia Peres Caldasso (lucinda.caldasso@gmail.com)
Coordenadora adjunta: Profa. MSc. Adriana Paula Paveses Penafiel (app.penafiel@gmail.com)

- Universidade Federal do Rio Grande
- Instituto de Ciências Econômicas, Administrativas e Contábeis
- Sistema FURG
- Webmail FURG
- Sistema de Bibliotecas FURG

ICEAC
Instituto de Ciências Econômicas, Administrativas e Contábeis

MARÇO 2017

D	5	T	6	0	5	5	
				1	2	3	4
5	6	7	8	9	10	11	
12	13	14	15	16	17	18	

<http://www.tecnologiagestaodecooperativas.furg.br>

Cursos do ICEAC

Pós Graduação Lato-Senso

Especialização em Ciências Contábeis:

O Programa do Curso de Pós-Graduação Lato Sensu em Ciências Contábeis vislumbra avanços no campo da pesquisa e produção científica, caracterizando-se em um instrumento de qualificação e aperfeiçoamento aos profissionais da contabilidade. Carga horaria: 360 horas/aula.

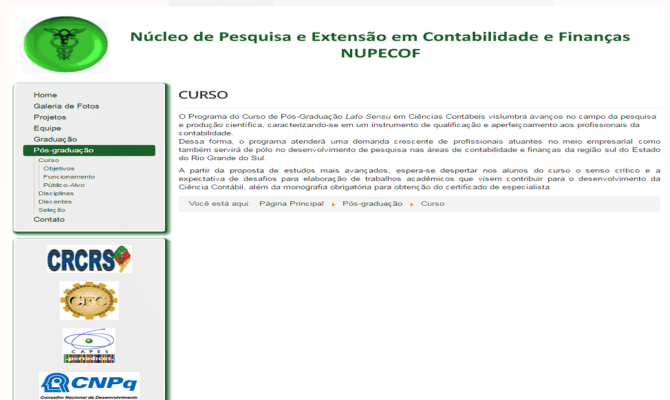

<http://www.nupecof.furg.br/>

Especialização em Gestão Pública Municipal – EAD:

O curso de especialização em Gestão Pública Municipal, modalidade à distância, integra o Programa Nacional de Formação em Administração Pública (PNAP) da Coordenação de Aperfeiçoamento de Pessoal de Nível Superior (CAPES). Tem por objetivo qualificar o pessoal de nível superior, priorizando aqueles que estão no exercício de atividades em órgãos públicos municipais, para a apropriação do conhecimento geral e específico sobre a Administração Pública.

Carga Horária: 480 horas/aula

<http://www.gestaopublicamunicipal.uab.furg.br/>

Cursos do ICEAC

Pós Graduação Stricto-Senso

Mestrado em Administração: Tem por objetivo formar e titular Mestres em Administração, promovendo o desenvolvimento do conhecimento científico e tecnológico e a formação de recursos humanos para as atividades de ensino, pesquisa e extensão relacionados à gestão das organizações, considerando a relevância das demandas e peculiaridades regionais e sua interface com as realidades nacional e internacional. As linhas de pesquisa são: (i) Organizações e Trabalho, e (ii) Tecnologias Gerenciais.

PPGA - Programa de Pós-Graduação em Administração FURG

<http://www.ppga.furg.br/>

Mestrado em Ciências Contábeis:

A proposta é desenvolver estudos avançados e sistemáticos no campo das Ciências Contábeis, com ênfase no controle gerencial como estratégia para promover o desenvolvimento econômico e social das organizações; bem como estimular e orientar pesquisas, para a produção de conhecimentos acerca da Ciência Contábil como suporte à Educação e à Pesquisa em Contabilidade, focando em métodos de ensino que proporcionem ao pesquisador em Contabilidade buscar novos temas de investigação na área. As linhas de pesquisa são: (i) Controladoria e Controle Gerencial; e (ii) Educação e pesquisa em Contabilidade.

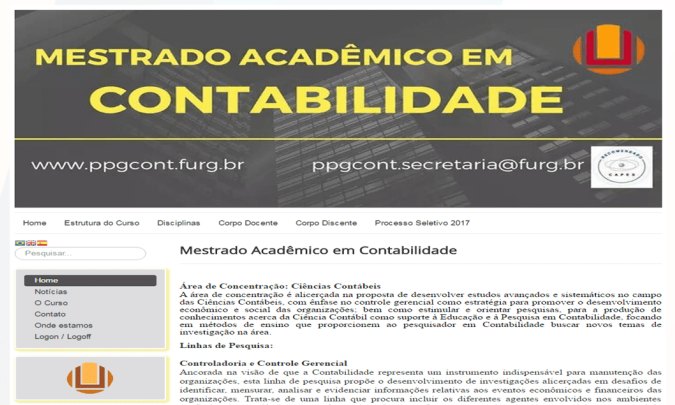

<http://www.ppgcont.furg.br/>

Cursos do ICEAC

Pós Graduação Stricto-Senso

Mestrado em Economia Aplicada – Economia do Mar:

Tem como foco o estudo econômico das regiões costeiras e oceânica. A meta é contribuir para o desenvolvimento destas regiões, de forma sustentável. Propõe contribuir com conhecimento e análises econômicas de embasamento técnico-científico de excelência, dando suporte às formulações de políticas públicas que atendam as áreas costeiras e oceânicas. As linhas de pesquisa do Programa compreendem os seguintes temas: (i) Economia de Zonas Costeiras e Oceânicas; e (ii) Desenvolvimento de Zonas Costeiras e Oceânicas.

Carga Horária: 480 horas/aula

Mestrado em Administração Pública - Profiap:

É um curso ofertado por Instituições Federais de Ensino Superior associadas em rede nacional, sendo que no ICEAC/FURG funciona no formato semipresencial. Destina-se a formar profissionais com nítido entendimento do papel do Estado no Brasil, do exercício da cidadania e preocupado com as questões éticas, sociais e ambientais que subsidiam as políticas públicas que impactam a sociedade. Neste contexto, este profissional reunirá as condições científicas e técnicas para promover melhorias na gestão pública.

Programa de Pós-Graduação em Economia Aplicada

Home Apresentação Corpo Docente Corpo Discente Pesquisa Disciplinas Rio Grande Documentos Contato

Economia do Mar

Últimas Notícias

O Programa de Pós-Graduação em Economia Aplicada - PPGE convida a comunidade acadêmica para prestigiar a Defesa dos alunos Roque Pinto de Camargo Neto e Douglas Balduino Pereira

Título: "Repasse da taxa de câmbio sobre os preços de importação e exportação nos portos da região sul do Brasil"

Aluno: Roque Pinto de Camargo Neto

Data: 30/03/2017

Horário: 15:00

Banca Examinadora: Patrícia Raggi Abdallah(orientadora), Gibran da Silva Teixeira(PPGE/FURG) e Fábio Massaud Caetano(PPGOM/UFPel)

Local: Miniáuditorio - ICEAC

Título: "Avaliação da expansão naval sobre o desempenho do mercado de trabalho das zonas costeiras regionais"

Aluno: Douglas Balduino Pereira

Data: 05/04/2017

Horário: 15:00

Banca Examinadora: Gibran da Silva Teixeira(orientador), Vivian dos Santos Queiroz Chrellana(PPGE/FURG) e Fábio Massaud Caetano(PPGOM/UFPel)

Local: Miniáuditorio - ICEAC

Idioma

Selecione o idioma

Clima

RIO GRANDE - RS

30/03/2017 - Quarta

18° 27

Possibilidade de Chuva

31/03/2017 - Quinta

18° 27

Possibilidade de Chuva

01/04/2017 - Sexta

18° 27

Possibilidade de Chuva

02/04/2017 - Sábado

18° 27

Possibilidade de Chuva

CPTEC

<http://www.ppge.furg.br/>

Mestrado Profissional em Administração Pública em Rede Nacional - PROFIAP

HOME PROFIAP CURSO INGRESSO DOCUMENTOS PESQUISA PUBLICAÇÕES EDITAIS EVENTOS NOTÍCIAS

Últimas Notícias

- Profiap divulga segundo chamamento de matrícula
- Convocação Matrícula Turma 2017 - Edital 02/2017
- MESTRADO PROFISSIONAL EM ADMINISTRAÇÃO PÚBLICA EM REDE
- Iniciam as inscrições para Mestrado Profissional em Administração Pública em Rede - PROFIAP
- Exame Nacional de Qualificação - Edital 03/2017

Iniciam as Inscrições para Mestrado Profissional em Administração Pública em Rede - PROFIAP

Nesta segunda-feira (18) iniciam as inscrições para o processo seletivo de Mestrado Profissional em Administração Pública (Profiap). A etapa ocorre até 19 de agosto e pode ser feita exclusivamente pelo site <http://www.profiap.org.br>, através do preenchimento do formulário eletrônico. A Universidade Federal do Rio Grande (FURG) é uma das instituições de Ensino Superior que integram a Rede Nacional do Programa, de acordo com o coordenador local do Profiap na FURG, prof. Dr. André Andrade Longaray:

Serão ofertadas 15 vagas, sendo 11 para servidores da Universidade e quatro para demanda social. O critério de seleção será a pontuação do Teste Argand, que pode ser encontrado pelo link http://www.ansp.org.br/argandtestes_argand.php. Na FURG, a prova ocorre em 18 de setembro. As aulas serão oferecidas de forma presencial, preferencialmente, às quintas-feiras a tarde, sextas-feiras no turno da manhã ou tarde e noite. Eventualmente, ocorrendo aulas aos sábados de manhã.

O Profiap é um programa de pós-graduação stricto sensu em Administração Pública, reconhecido pela Coordenação de Aperfeiçoamento de Pessoal de Nível Superior (Capes) do Ministério da Educação. Ele é destinado a formar profissionais com amadurecimento do papel do Estado no Brasil, do exercício da cidadania e, ainda, preocupados com as questões éticas, sociais e ambientais que subsidiam as políticas públicas com impacto na sociedade.

Contato

Coordenação
Secretaria

<http://www.profiap.furg.br/>

Grupos de Pesquisa

Centro de Estudos Urbano Portuário Industrial do Rio Grande – CEUPIRG:

O CEUPIRG tem por objetivo desenvolver atividades de pesquisa dirigida ao estudo dos problemas regionais relacionados com o cotidiano urbano, o patrimônio cultural e com as atividades portuário-industriais.

Laboratório de estudos e pesquisas em Metodologia de Sistemas de Apoio à Decisão – LabSADi:

O LabSADi tem concentrado a execução de seus estudos na área da pesquisa operacional com foco na aplicação de métodos matemáticos no desenvolvimento de Sistemas de Apoio à Decisão, que permitem às organizações medir seu desempenho e realizar ações corretivas.

Núcleo de Estudos sobre Organização, Trabalho e Participação – NOTeP:

O NOTeP tem por objetivo estudar: o mapeamento e análise de conflitos nas relações de trabalho; Processos e programas de gestão de pessoas: captação, capacitação, análise de cargos e competências, remuneração, avaliação de desempenho, saúde e segurança no trabalho; Políticas e metodologias de planejamento de pessoas; Políticas e programas de qualificação; Relação entre práticas de gestão de pessoas e mercado de trabalho; e Gestão Pública e participação.

C.E.U.P.I.R.G.

Centro de Estudos Urbano
Portuário Industrial
de Rio Grande.

Laboratório de Estudos e Pesquisa em Metodologias de Sistemas e Apoio à Decisão
Programa de Pós-Graduação em Administração - FURG
Mestrado Profissional em Administração Pública - FURG

“Que seu fôlego pesquisador e acadêmico gaste-se a estruturar suas decisões com base científica-tecnológica”

Início
Linha de Pesquisa
Estrutura
Eventos/Oportunidades
Contato
Projeto

Início

Desafios
Escrito por André Longoni
10 de Junho 2010

No ano em que completa uma década de existência, o Laboratório de Estudos e Pesquisas em Metodologias de Sistemas de Apoio à Decisão comemora ter contribuído com a formação de pesquisadores na área da tomada de decisão, auxiliado órgãos governamentais e empresas no desenvolvimento de soluções customizadas para suas situações problemáticas e produzido trabalhos acadêmicos divulgados em Eventos Científicos e periódicos Nacionais e Internacionais.

Desde sua formação, o LabSADi tem concentrado a execução de seus estudos na área da pesquisa operacional com foco na aplicação de métodos matemáticos no desenvolvimento de Sistemas de Apoio à Decisão, que permitem às organizações medir seu desempenho e realizar ações corretivas.

Sob essa perspectiva, os objetivos do laboratório podem ser elencados em quatro pilares que o sustentam:

- Atendimento de demandas da comunidade em que está inserido;
- Complementação da formação profissional por meio da inserção de acadêmicos e pós-graduados na prática da pesquisa operacional;
- Preparação de pesquisadores e profissionais em nível de graduação e pós-graduação para atuarem em áreas docência, gerência e direção; e
- Divulgação dos resultados dos trabalhos científicos em Congressos e Periódicos, contribuindo com a expansão e evolução do conhecimento.

© 2017 LabSADi FURG

Voltar ao Topo

<http://www.labsadi.furg.br/>

NOTeP

Núcleo de estudos em Organização, Trabalho e Participação

CIP-ICEAC

Grupos de Pesquisa

Núcleo de Pesquisa e Extensão em Contabilidade e Finanças - NUPECOF:

O Núcleo de Pesquisa e Extensão em Contabilidade e Finanças - NUPECOF, foi criado no ano de 2006 com o propósito de apoiar o desenvolvimento do curso de pós-graduação lato sensu em Ciências Contábeis.

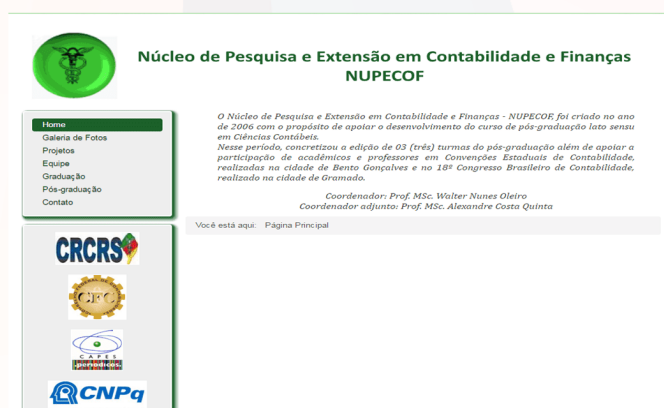

<http://www.nupecof.furg.br/>

Unidade de Pesquisa em Economia Costeira – UPEC:

A UPEC_Mar concentra seus estudos na área econômica, contribuindo com análises, conhecimentos e instrumentos econômicos para uma melhor gestão de áreas costeiras e oceânicas. Objetiva trabalhar com projetos, pesquisas e estudos na grande área de Economia, com ênfase em Economia Ambiental e dos Recursos Naturais, Economia Pesqueira, Política Pública para o Mar, Mudanças Globais e Análises de Impactos.

<http://www.upec.furg.br/>

Grupo de Estudos, Pesquisa e Ensino em Contabilidade – GEPECON:

O GEPECON tem por objetivo desenvolver projetos de pesquisa e extensão nas áreas de contabilidade gerencial; economia e desenvolvimento regional; educação, ensino e pesquisa em contabilidade; gestão de custos; e métodos quantitativos aplicados à pesquisa.

Quadro de pessoal

Evolução do quadro de pessoal

No que concerne ao quadro de pessoal do ICEAC, em 2013 o Instituto possuía 6 técnicos administrativos em educação e 42 docentes passando para 8 técnicos administrativos e 61 docentes em 2016 como podemos observar nos gráficos:

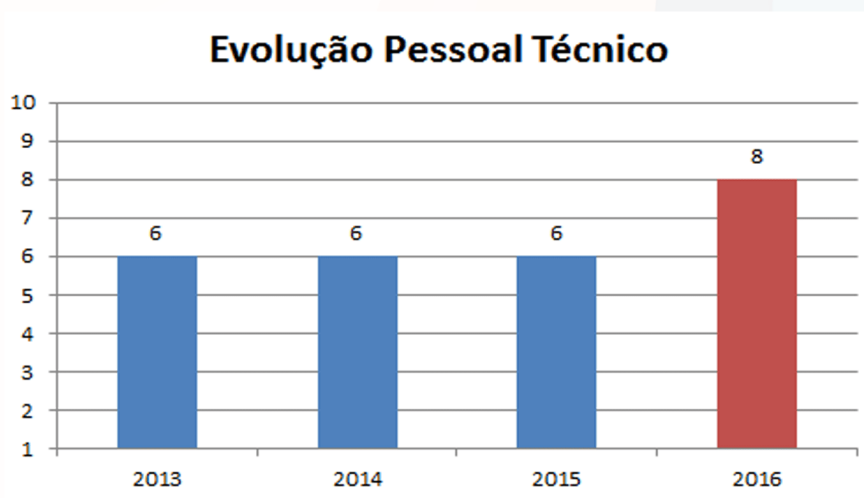

Fonte: Equipe técnica do CIP

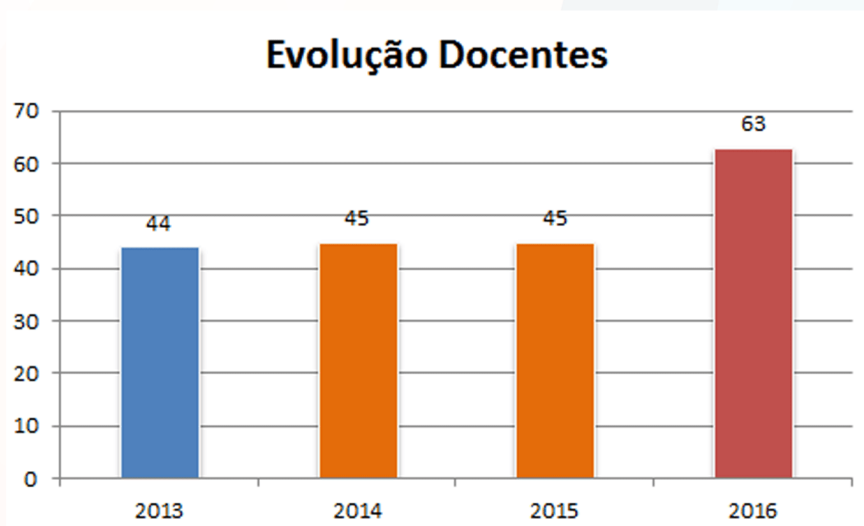

Fonte: Equipe técnica do CIP

Localize-se no ICEAC

Mapa Corredor E

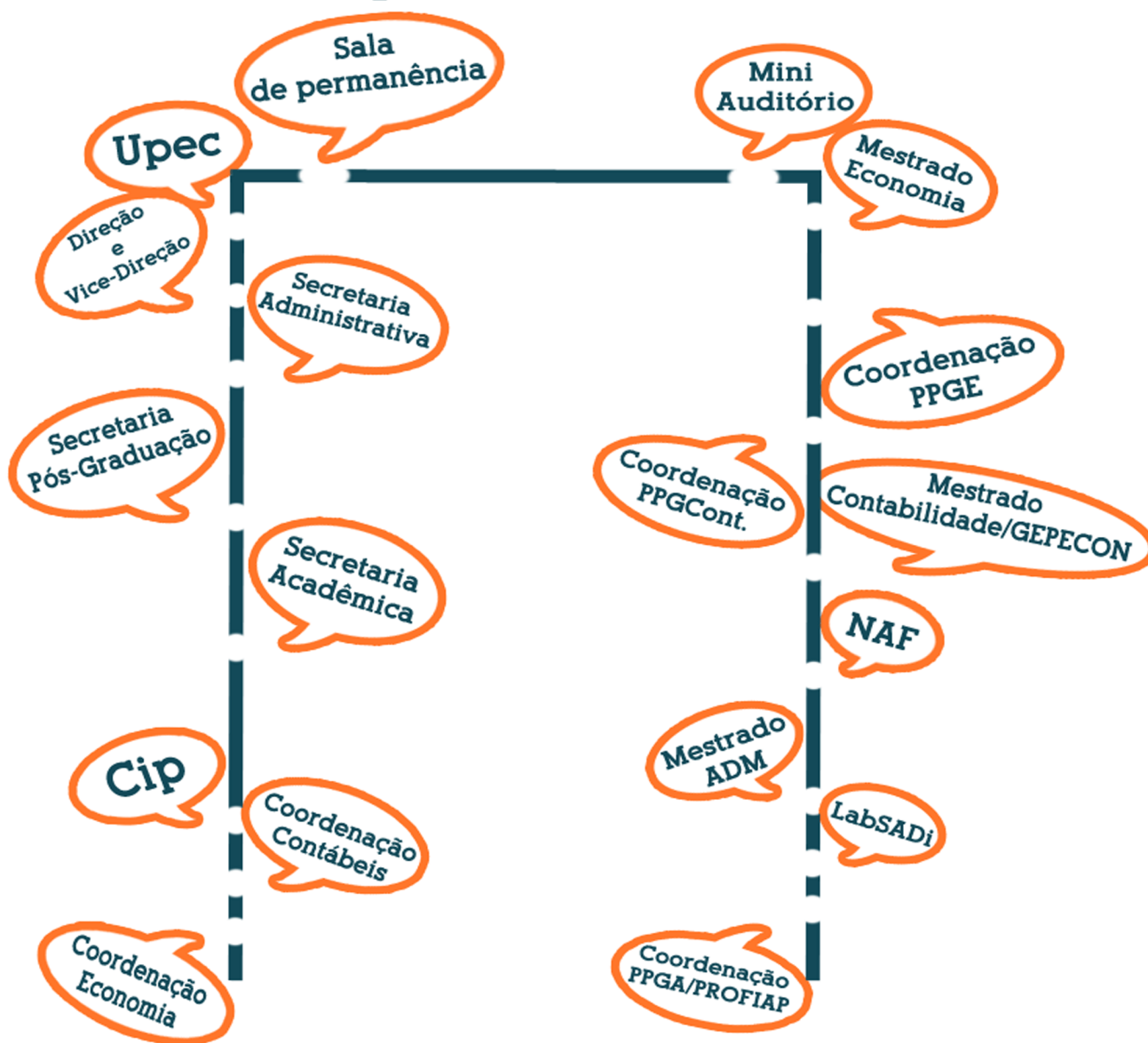

Cip: Centro Integrado de Pesquisa
PPGA: Programa de Pós Graduação em Administração
PPGCont: Programa de Pós Graduação em Contabilidade
PPGE: Programa de Pós Graduação em Economia
PROFIAP: Mestrado Profissional em Administração Pública em Rede Nacional
Upec: Unidade de Pesquisa em Economia Costeira

Telefones :
Direção: 32936693
Secretaria Administrativa: 32935081
Secretaria Pós-Graduação: 32935399
Secretaria Acadêmica: 32935097
CIP: 32336665
Coordenação Economia: 32935092
Coordenação Mestrado Economia: 32935397
Coordenação Mestrado Administração: 3293542

Mapa Corredor A

