

**Nº
02**

Ano 2017



Boletim Informativo

Centro Integrado de Pesquisas - ICEAC
ww.cip.furg.br
3233-6665

Núcleos de Pesquisa

n2em[↑]*

N2EM

O Núcleo de Estudos em Estratégia e Mercado (N2EM), coordenado pelas professoras Lívia D'Ávila e Ana Paula Capuano da Cruz, tem por objetivo estudar os movimentos de mercado executados pelas organizações para garantir posições competitivas. Assim, o núcleo compromete-se em investigar as ações de mercado, seus resultados, e melhor compreender ou medir os impactos desse resultado na vantagem competitiva.

Através destas pesquisas o Núcleo pretende contribuir com a formação em Ciências Econômicas, Administrativas e Contábeis, estruturando conhecimento acerca dos temas: mercado, estratégia, avaliação de desempenho e empreendedorismo.

O Núcleo também vem apresentando bons resultados, tanto na captação de recursos (Projeto Prof. Lívia aprovado no edital 08/2014 da Fapergs), quanto na efetivação de bolsas de apoio à pesquisa (EPEC, Fapergs e Cnpq das Professoras Lívia e Ana Paula).

Ainda neste sentido, o N2EM tem gerado diversos produtos, dentre os quais se destacam: artigos publicados em periódicos e eventos, palestras, workshops e apoio para atividades da Universidade, além da defesa de 2 dissertações de Mestrado.

Além disso, o N2EM tem contribuído com as iniciativas da INNOVATIO, Incubadora da Furg, e o OCEANTEC, Parque Tecnológico da Furg, dando suporte às atividades, proferindo cursos e workshops, e desenvolvendo pesquisas científicas para/sobre essas diferentes frentes de ação da Universidade.

Ações de Extensão do ICEAC

O que é o NAF?

O Núcleo de Apoio Contábil e Fiscal (NAF) espera colaborar com a formação acadêmica dos estudantes de Ciências Contábeis promovendo-lhes oportunidades de aprendizado a partir de questões de ordem prática, que tem como subproduto o apoio às pessoas físicas de baixa renda e às micro e pequenas empresas. Pretende-se também agir como centro de geração de conhecimento fiscal, contribuindo para difundir conhecimentos dessa natureza, promover estudos e debates sobre legislação fiscal e oferecer atendimento aos micro e pequenos empresários e à comunidade com menor capacidade contributiva.



<https://www.facebook.com/Naf.furg.rg/>

O funcionamento do NAF é justificado pela oportunidade de se colocar em prática as aulas expositivas do curso de Ciências Contábeis, permitindo aos acadêmicos a vivência da prática contábil supervisionados por docentes da área em conjunto com profissionais da Receita Federal. O principal produto desta proposta consiste na materialização da Educação Fiscal como parte integrante dos Programas Institucionais promovidos na FURG.

NAF esteve presente na 44ª Feira do Livro

O NAF participou pela 1ª vez na Feira do Livro da FURG, disponibilizando durante todo o período da feira serviços relacionados a CPF, CNPJ e MEI aos micro e pequenos empresários e à comunidade com menor capacidade contributiva.



Ações de Extensão do ICEAC

NAF participa da análise de renda para os ingressantes pela lei de cotas

O NAF participou da análise de renda para ingressantes pela lei de cotas em parceria com a Pró-Reitoria de Graduação (PROGRAD) e a Pró-Reitoria de Assuntos Estudantis (PRAE) auxiliando as assistentes sociais a avaliar a renda de novos integrantes da universidade que ingressaram por cotas no período de novembro de 2016 a fevereiro de 2017.



NAF e acadêmicos do ICEAC participam da 6ª Edição do Programa "A Receita Federal convida: conheça a nossa Aduana".

Integrantes do Núcleo de Apoio Contábil e Fiscal (NAF) e acadêmicos ICEAC do campus Carreiros e Comércio Exterior campus Santa Vitória do Palmar (SVP) da Universidade Federal do Rio Grande (FURG) participaram, no dia 19 de maio, da 6ª Edição do Programa "A Receita Federal convida: conheça a nossa Aduana", promovido pela Alfândega da Receita Federal do Brasil do Porto do Rio Grande.

O evento contemplou a visita guiada pela unidade ALF Rio Grande e ao TECON Rio Grande. A visita teve as palestras do inspetor-chefe da Alfândega do Porto de Rio Grande, Carlos Frederico de Miranda, do auditor-fiscal da Receita Federal, Ildo Vian e do Diretor de Operações do TECON Rio Grande, Romildo Bondan.



NAF visita estaleiro EBR

Integrantes do Núcleo de Apoio Contábil e Fiscal (NAF) da Universidade Federal do Rio Grande (FURG) visitaram o estaleiro EBR – Estaleiros do Brasil LTDA, localizado no município de São José do Norte, dentro do Polo Naval.

A ação, promovida pela Alfândega da Receita Federal do Brasil do Porto do Rio Grande, contou com a palestra do representante da Toyo Setal Empreendimentos Ltda em São José do Norte. Após, os visitantes tiveram a oportunidade de conhecer as instalações do estaleiro.

Acontece em Santa Vitória

Alunos do Curso de Comércio Exterior visitam o Tecon e a Receita Federal

Discentes do curso de Comércio Exterior campus Santa Vitória do Palmar (SVP) da Universidade Federal do Rio Grande (FURG) participaram no dia 19/05 da 6ª Edição do Programa "A Receita Federal convida: conheça a nossa Aduana", promovido pela Alfândega da Receita Federal do Brasil do Porto do Rio Grande.

O evento contemplou a visita guiada pela unidade ALF Rio Grande e ao TECON Rio Grande. A visita teve as palestras do inspetor-chefe da Alfândega do Porto de Rio Grande, Carlos Frederico de Miranda, do auditor-fiscal da Receita Federal, Ildo Vian e do Diretor de Operações do TECON Rio Grande, Romildo Bondan



Mini curso de Siscomex Importação



Nos dias 22 e 29/05/2017, foi realizado o Mini Curso de Siscomex Importação, ministrado para os alunos do 2º e 3º ano do curso de Bacharelado em Comércio Exterior de Santa Vitória do Palmar.

O Mini Curso foi organizado pelo Prof.º Márcio Barbosa, docente do curso, e apresentado por Michel Pinto de Aguiar, Analista de Importação Pleno da empresa Comissária Pibernat Ltda. O objetivo foi fornecer informações técnicas e rotinas indispensáveis aos profissionais da área de comércio exterior, fornecendo suporte aos alunos, de forma a integrá-los à nova metodologia e sistemas utilizados nas operações de importações brasileiras.

Acontece em São Lourenço

Alunos e professores do curso de Gestão de Cooperativas estiveram em Feira internacional de economia solidária e cooperativismo

Alunos e professores estiveram presentes na 24ª Feicoop - Feira Internacional do Cooperativismo e na 14ª Ecosol - Feira Latino América de Economia Solidária que ocorreu nos dias 7, 8 e 9 de julho em Santa Maria. Os eventos são realizados há 24 anos na cidade de Santa Maria/RS, com o objetivo de dar visibilidade à economia solidária, agricultura familiar e às políticas públicas do Brasil para estes setores.

A Feira de Santa Maria é um grande braço do FSM (Fórum Social Mundial) coordenado pelo Projeto Esperança/Cooesperança da Arquidiocese de Santa Maria, com apoio da Prefeitura Municipal de Santa Maria, Cáritas Brasileira Regional/RS, SEI AES (Secretaria



Nacional de Economia Solidária), FBES (Fórum Brasileiro de Economia Solidária), IMS (Instituto Marista de Solidariedade), FGES Fórum Gaúcho de Economia Solidária, Fóruns Regionais e muitas Entidades, organizado por um grande mutirão, através das Comissões de trabalho com os Empreendimentos de Economia Solidária. A organização da Feira é uma grande Escola de participação, comprometimento, integração, Democracia Participativa e Autogestionária.

Estiveram nos eventos a equipe do Nudese/FURG, grupos assessorados, o grupo do projeto de extensão Cidadania Direito e Justiça (Cidijus) da Faculdade de Direito (Fadir), e docentes e discentes do curso de Gestão de Cooperativas do Campus FURG São Lourenço do Sul. O grupo participou dos espaços para debates, seminários, conferências, oficinas e visitação a exposição de produtos provenientes de cooperativas e produzidos pela economia solidária.

Curso de Gestão de Cooperativas promove palestra com Prof. Dr. Jaime Gabriel Garcia Ruiz

Prof. Jaime é da Universidade de Las Villas - Santa Clara, Cuba e está no Brasil realizando seus estudos pós doutorado na UFPEL. Sua palestra teve como tema: cooperativismo popular e desenvolvimento territorial. Prof. Jaime compartilhou com os presentes, seus conhecimentos sobre cooperativismo em Cuba, relacionando-os com o contexto político e histórico do país.



Acontece em São Lourenço

Docentes e alunos de Gestão de Cooperativas visitam Cooperativa de catadores de Arroio Grande

A visita à cooperativa ocorreu no dia 22 de julho e permitiu aos alunos do curso de Tecnologia em Gestão de Cooperativas do primeiro semestre (das disciplinas Fundamentos do Cooperativismo e Economia Solidária e Tecnologias Sociais), um contato mais próximo com uma cooperativa que é referência em reciclagem na região sul do RS. A saída de campo também teve como objetivo entender como foi o processo organização para sua constituição e consolidação. As professoras que acompanharam a saída de campo, Profas. Marcia Umpierre e Liandra Caldasso avaliaram a visita como muito proveitosa uma vez que aprofunda o conhecimento dos alunos com o que é discutido em sala de aula em termos teóricos somado aos dados vistos no campo.



Participações em Eventos

O Mestrado em Economia Aplicada - Economia do Mar (PPGE) obteve diversos trabalhos aprovados para congressos:

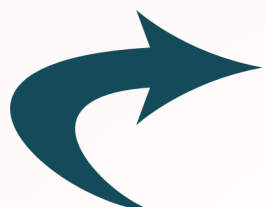

Nove trabalhos aprovados no **XI Encontro de Economia Catarinense**, ocorrido entre os dias 11 e 12 de maio de 2017 em Curitiba - SC;

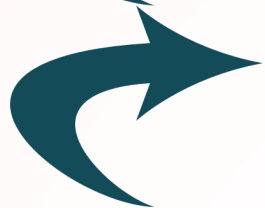

Seis trabalhos aprovados na **55º Congresso da Sociedade Brasileira de Economia, Administração e Sociologia Rural (SOBER)**, que ocorrerá entre os dias 30 de julho e 3 de agosto de 2017 em Santa Maria - RS;

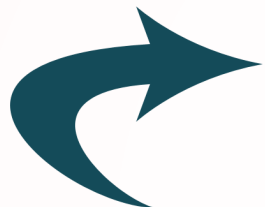

Três trabalhos aprovados na **21ª conferencia anual de la asociacion latinoamericana e iberica de derecho y economia**, que será realizada na cidade de Lima, Perú, nos dias 11 e 12 de Julho;

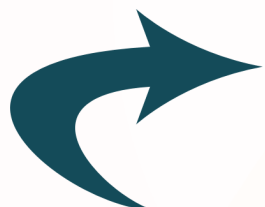

Quatro trabalhos aprovados no **XV Encontro Nacional da Af ET**, que ocorrerá entre os dias 06 e 09 de setembro de 2017 no Rio de Janeiro/RJ;

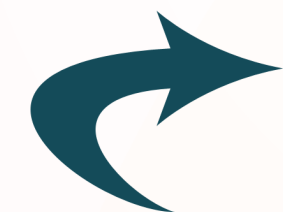

Onze trabalhos aprovados no **XX Encontro de Economia da Região Sul (ANPEC-Sul)**, que ocorrerá entre os dias 25 e 27 de julho de 2017 em Porto Alegre;

Participações em Eventos

Professoras do ICEAC participam do 8º Encontro de Estudos em Estratégia

As coordenadoras do Núcleo de Estudos em Estratégia e Mercado (N2EM) do Instituto de Ciências Econômicas, Administrativas e Contábeis (ICEAC) da Universidade Federal do Rio Grande (FURG), Livia D'Avila e Ana Paula da Cruz participaram do 8º Encontro de Estudos em Estratégia/3Es.

O 3Es é um espaço de discussão de temas relevantes no âmbito da Divisão Acadêmica de Estratégia em Organizações - ESO. Na ocasião as professoras apresentaram o trabalho "Papel das Alavancas de Controle na Gestão da Responsabilidade Social Corporativa".

O evento foi realizado entre os dias 28 a 30 de maio de 2017, na cidade de Curitiba, sob promoção da Associação Nacional de Pós-Graduação e Pesquisa em Administração/Anpad.

ICEAC marca presença no XI ANPCONT

Os Professores Ana Paula da Cruz e Marco Aurélio Barbosa participaram do XI Congresso da Associação nacional de Programas de Pós-graduação em Ciências Contábeis - ANPCONT realizado nos dias 3 a 6 de junho em Belo Horizonte. Foram apresentados dois trabalhos desenvolvidos no curso de Especialização em Ciências Contábeis:

- a) Uso do Sistema de Controle Gerencial como Instrumento de Implementação da Estratégia - o caso de uma Empresa Familiar em Processo de Sucessão.
- b) A Culpa é de Quem? A Legitimação do Gestor para os Melhores e Piores Desempenhos Organizacionais em 2015.

Centro Integrado de Pesquisa

NOVO SITE DO CIP

O site do Centro Integrado de Pesquisas - CIP está repleto de novidades para os pesquisadores e estudantes das áreas de Administração, Ciências Contábeis e Economia. O site agora trará em maiores detalhes as pesquisas que estão sendo realizadas pelo ICEAC, bem como as publicações que resultam dessas pesquisas.

A aba 'Quem somos' traz uma breve explicação sobre o que é o CIP e a equipe administrativa do Centro Integrado de Pesquisa com seus e-mails de contato.

A aba boletim traz as edições do boletim informativo do ICEAC que são elaboradas pelo CIP e distribuídas de forma online, mas aqui o pesquisador poderá ter acesso a ela diretamente no site.

Em 'Projetos contínuos' o pesquisador terá acesso aos projetos contínuos que estão sendo desenvolvidos no Instituto e seus relatórios.

Na aba 'Produção Científica' o leitor encontrará os artigos publicados, artigos aceitos, capítulos de livros e demais produções dos pesquisadores do ICEAC por ano de publicação. Além disso, disponibilizamos um espaço destinado a apresentar os 'Pesquisadores' do ICEAC, onde estão disponibilizadas as informações dos pesquisadores do Instituto, suas principais temáticas de interesse e o currículo lattes de cada pesquisador.

O site conta também com a área de 'Eventos' onde estarão disponibilizados os links com os principais eventos das três grandes áreas, datas e locais onde os mesmos serão realizados.

Esperamos dessa forma atender às necessidades de pesquisadores e futuros pesquisadores da área. Maiores informações e sugestões entre em contato conosco.

Visite a página do CIP no site: www.cip.furg.br

Equipe responsável por este Boletim do CIP-ICEAC-FURG:

Corpo Editorial

Direção e Vice-Direção do ICEAC: Patrícia R. Abdallah / Audrei F. Cadaval

Representantes de Áreas da Economia, Administração e Contabilidade:

Paulo R. Lessa Pinto / Samuel V. Bonato / Walter N. Oleiro

Pesquisadores Responsáveis por Projetos de Execução Contínua do ICEAC:

Tiarajú A. Freitas

Responsável Técnico / Coordenador de Edição

Assessor Técnico do CIP-ICEAC: Fernanda Geri Bohlke Hobus

APOIO INSTITUCIONAL



CIP-ICEAC

Localize-se no ICEAC

Mapa Corredor E

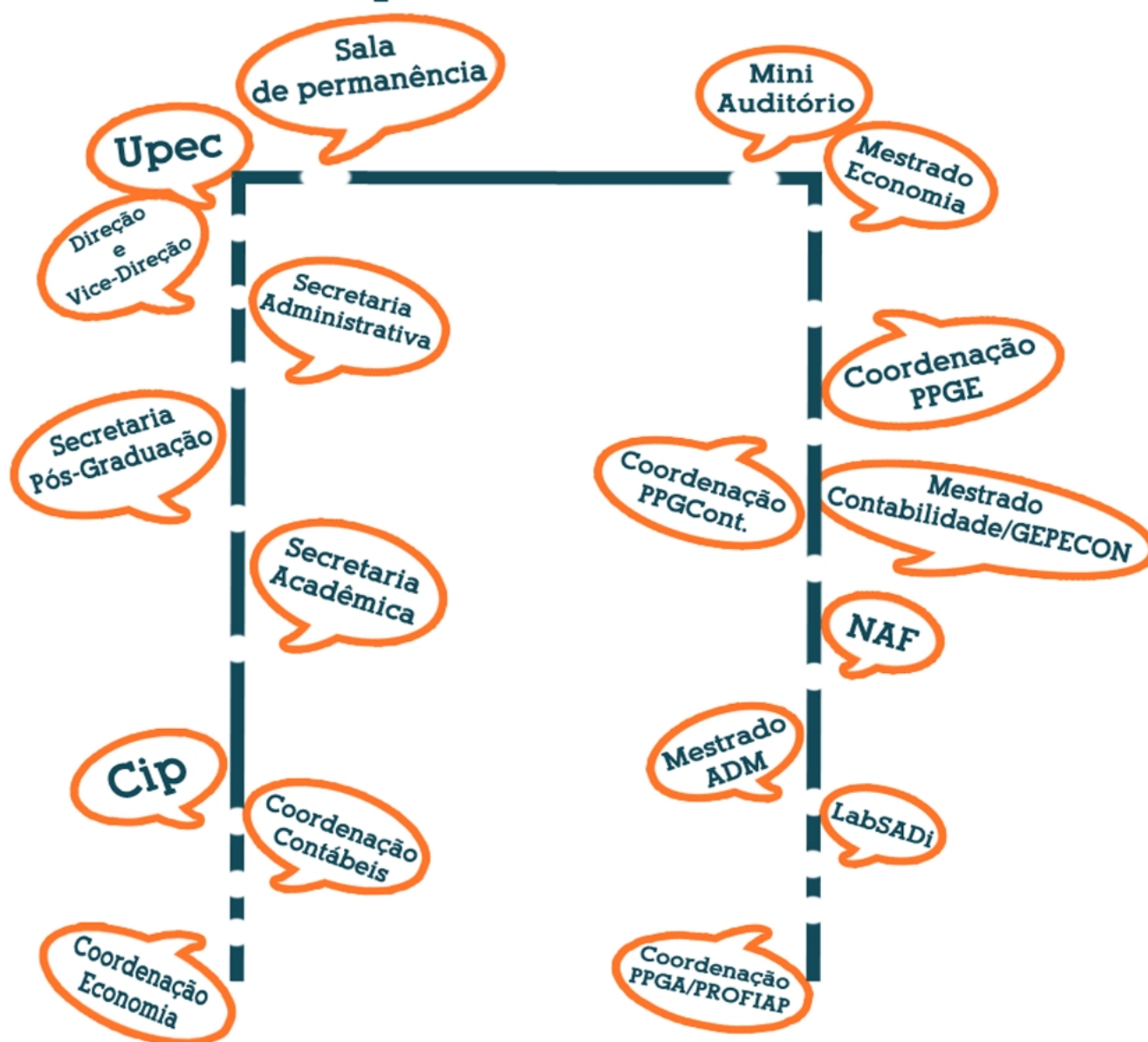

Cip: Centro Integrado de Pesquisa
PPGA: Programa de Pós Graduação em Administração
PPGCont: Programa de Pós Graduação em Contabilidade
PPGE: Programa de Pós Graduação em Economia
PROFIAP: Mestrado Profissional em Administração Pública em Rede Nacional
Upec: Unidade de Pesquisa em Economia Costeira

Telefones :
Direção: 32936693
Secretaria Administrativa: 32935081
Secretaria Pós-Graduação: 32935399
Secretaria Acadêmica: 32935097
CIP: 32336665
Coordenação Economia: 32935092
Coordenação Mestrado Economia: 32935397
Coordenação Mestrado Administração: 3293542

Mapa Corredor A

